



PLENAVER VISTORIA VEICULAR
CNPJ: 22.749.502/0001-52
(11) 5031-4102

| | | | | |
|----------------------------|------------------------|--------------------------|----------------------------------|------------------------|
| Placa | Chassi | Chassi BIN | Código Molicar | Código FIPE |
| MTR5575 | KMHDC51EAAU256218 | KMHDC51EAAU256218 | 02102731-6 | 015072-0 |
| Ano Fabricação | Ano Modelo | Motor BIN | Motor Observado | Cor |
| 2010 | 2010 | G4GCA810577 | G4GCA810577 | AZUL |
| Combustível | Motorização | Tipo de câmbio | Odômetro (KM) | Renavam |
| GASOL/GNV | 2.0 | Manual | 114219 | 00244792500 |
| Marca | Modelo | Versão Veículo | Quantidades de portas | Tipo de Direção |
| HYUNDAI | I30 | | 5 | Elétrica |
| Histórico de leilão | Status Itaú | Chassi Remarcado? | Motivo Reprova/ Restrição | Situação Chassi |
| Não | Regular 2 | | --- | Em circulação |
| Cidade Vistoria | Estado Vistoria | UF Vistoria | Patio Vistoria | |
| Betim | MG | MG | SUPERBID BETIM/MG | |

Observações:

LONG02 - LONGARINAS TRASEIRAS AVARIADAS; ASSOALHO DO PORTA MALAS AVARIADO; POSSUI KIT GNV;

Estado: Minas Gerais Código MOLICAR: 02102731-6 HYUNDAI I30 2.0 16V MT 4p Gas. Ano Fabricação: 2010 Ano Modelo: 2010 Passageiros: 5
Peso em ordem de marcha(kg): 1200 Potência Máxima: 145 CV

LATERAL DIANTEIRA PASSAGEIRO



LATERAL DIANTEIRA MOTORISTA



LATERAL TRASEIRA PASSAGEIRO



LATERAL TRASEIRA MOTORISTA



ESTOFAMENTO DIANTEIRO



ESTOFAMENTO TRASEIRO

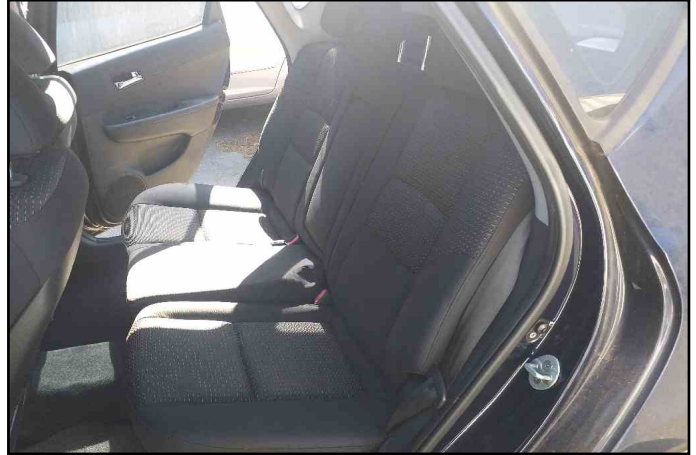

COMPARTIMENTO MOTOR



PAINEL INTERNO



ESTADO DO VEÍCULO

PARTE DIANTERIA

| | |
|---|----------------------|
| CAPÔ | Danificado Reparável |
| FAROL ALTO DIANTEIRO DIREITO | Funciona |
| FAROL DE NEBLINA DIREITO | Funciona |
| FAROL DE NEBLINA ESQUERDO | Funciona |
| FAROL ALTO DIANTEIRO ESQUERDO | Funciona |
| GRADE | Sem Danos |
| GRAVAÇÃO DO PARA-BRISA DIANTEIRO | Preservada |
| LANTERNA DIANTEIRA DIREITA | Funciona |
| LANTERNA DIANTEIRA ESQUERDA | Funciona |
| LIMPADOR DE PARA-BRISA DIANTEIRO | Possui |
| PARA-CHOQUE DIANTEIRO | Danificado Reparável |
| PARA-SOL | Possui |
| VIDROS ELÉTRICOS DIANTEIROS | Funciona |

PARTE TRASEIRA

| | |
|--|----------------------|
| GRAVAÇÃO DO PARABRISA TRASEIRO | Preservada |
| LANTERNA TRASEIRA DIREITA | Funciona |
| LANTERNA TRASEIRA ESQUERDA | Funciona |
| LIMPADOR DE PARA-BRISA TRASEIRO | Possui |
| PARA-CHOQUE TRASEIRO | Danificado Reparável |
| PNEU ESTEPE | Meia-Vida |
| PORTA MALAS | Danificado Reparável |
| VIDROS ELÉTRICOS TRASEIRO | Funciona |



PLENAVER VISTORIA VEICULAR
CNPJ: 22.749.502/0001-52
(11) 5031-4102

ESTADO DO VEÍCULO

BANCOS E REVESTIMENTO

| | |
|-----------------------------|------|
| ESCOSTO DE CABEÇA DIANTEIRO | Bom |
| ENCOSTO DE CABEÇA TRASEIRO | Bom |
| ESTOFADO | Bom |
| TIPO DE ESTOFADO | Pano |

LATERAL ESQUERDA

| | |
|-----------------------------|----------------------|
| GRAVAÇÃO DO VIDRO DIANTEIRO | Preservada |
| GRAVAÇÃO DO VIDRO TRASEIRO | Preservada |
| LATERAL TRASEIRA ESQUERDA | Sem Danos |
| PARALAMA DIANTEIRO ESQUERDO | Danificado Reparável |
| PORTA DIANTEIRA ESQUERDA | Danificado Reparável |
| PORTA TRASEIRA ESQUERDA | Danificado Reparável |

LATERAL DIREITA

| | |
|-----------------------------|----------------------|
| GRAVAÇÃO DO VIDRO DIANTEIRO | Preservada |
| GRAVAÇÃO DO VIDRO TRASEIRO | Preservada |
| LATERAL TRASEIRA DIREITA | Danificado Reparável |
| PARALAMA DIANTEIRO DIREITA | Danificado Reparável |
| PORTA DIANTEIRA DIREITA | Danificado Reparável |
| PORTA TRASEIRA DIREITA | Danificado Reparável |

ACIONAMENTO DO MOTOR

| | |
|-------------------|------------|
| VEÍCULO COM CHAVE | Sim |
| TIPO DE CHAVE | Canivete |
| VEÍCULO LIGA | Não |
| CHAVE ORIGINAL | Sim |
| CHAVE RESERVA | Não Possui |
| CÂMBIO ENGATA | Sim |

ESTRUTURA

| | |
|-------------------------------|----------------------|
| ASSOALHO CENTRAL | Sem Danos |
| ASSOALHO DO PORTA MALAS | Danificado Reparável |
| CAIXA DE AR | Sem Danos |
| COLUNA | Sem Danos |
| DANO ESTRUTURAL DO TETO | Sem Danos |
| ESCAPAMENTO | Possui |
| FUNILARIA | Bom |
| LONGARINA | Danificado Reparável |
| REVESTIMENTO DO TETO | Bom |
| REVESTIMENTO INTERNO LATERAIS | Bom |
| TAPETE | Possui |
| TETO | Sem Danos |
| VEÍCULO MODIFICADO | Não |

EQUIPAMENTOS

| | |
|-----------------------------|-------------------------------|
| AIR BAG | Possui |
| BLINDAGEM | Não Possui |
| CHAVE DE RODA | Possui |
| CINTO DE SEGURANÇA | Possui |
| ESTADO DO AIRBAG | Não Deflagrado |
| ESTADO DOS VIDROS BLINDADOS | Não Possui |
| FREIOS ABS | Possui |
| TIPO DE BLINDAGEM | Não Possui |
| TRAVA ELÉTRICA | Possui |
| TRIANGULO | Possui |
| VIDROS ELÉTRICOS | Dianteiro e Traseiro Elétrico |
| AR CONDICIONADO | Não foi possível verificar |
| MANUAL DE INSTRUÇÃO | Não Possui |
| MACACO | Possui |

LATERAL DIREITA

| | |
|-------------------------|--------------------|
| PNEU DIANTEIRO DIREITO | Meia-Vida |
| PNEU DIANTEIRO ESQUERDO | Meia-Vida |
| PNEU TRASEIRO DIREITO | Necessário a Troca |
| PNEU TRASEIRO ESQUERDO | Necessário a Troca |
| POSSUI CALOTAS | Não Possui |
| RODA ESTEPE | Sem Danos |
| TIPO DE RODA | Liga Leve |

FOTOS

ODÔMETRO (KM)



CAPO



PARA-CHOQUE DIANTEIRO



PARA-SOL



PARALAMA DIANTEIRO ESQUERDO

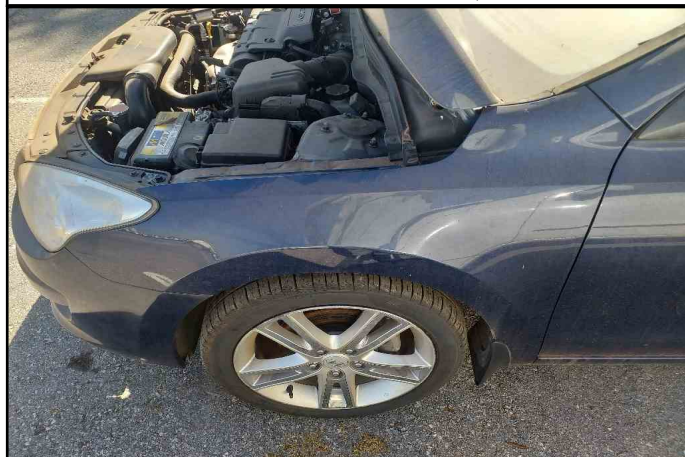

PORTA DIANTEIRA ESQUERDA

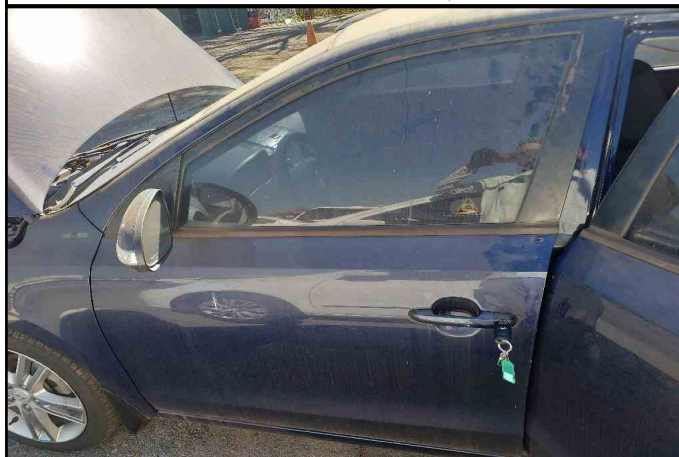

PORTA TRASEIRA ESQUERDA



PARA-CHOQUE TRASEIRO



PNEU ESTEPE



PORTA MALAS



PARALAMA DIANTEIRA DIREITA

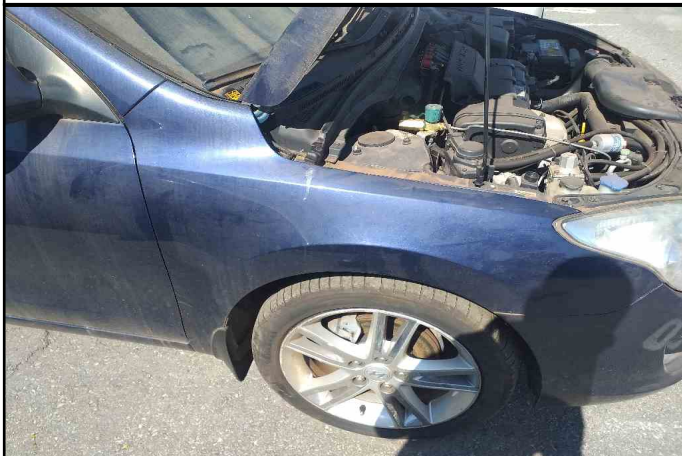

PORTA DIANTEIRA DIREITA

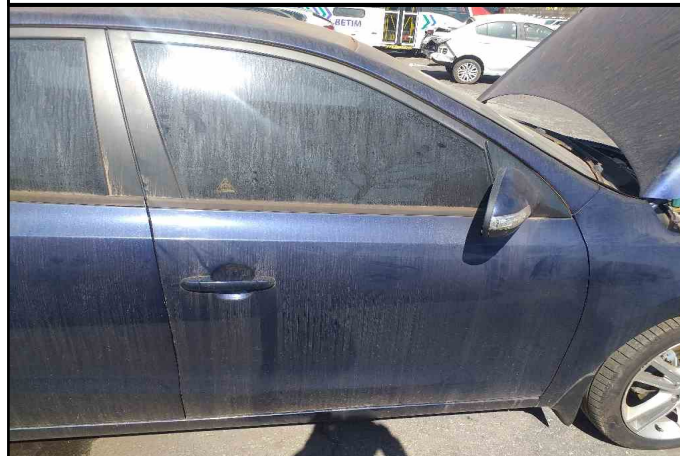

PORTA TRASEIRA DIREITA



PNEU DIANTEIRO DIREITO



PNEU TRASEIRO DIREITO



PNEU DIANTEIRO ESQUERDO

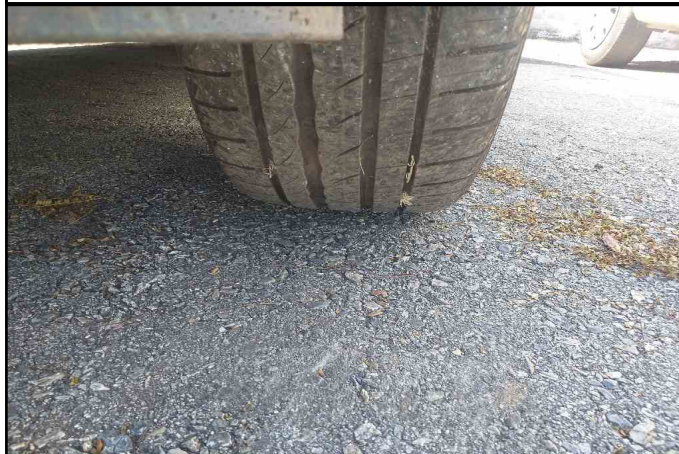

PNEU TRASEIRO ESQUERDO

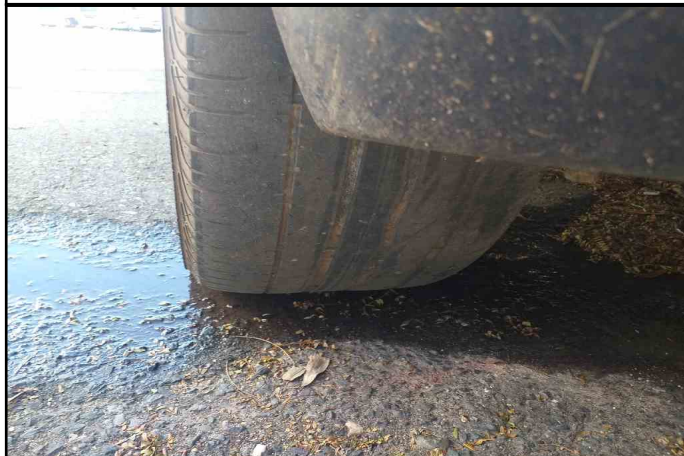

RODA ESTEPE



MACACO



TRIANGULO



CHAVE DE RODA



REVESTIMENTO INTERNO LATERAIS



MANUAL DE INSTRUÇÃO



ASSOALHO CENTRAL

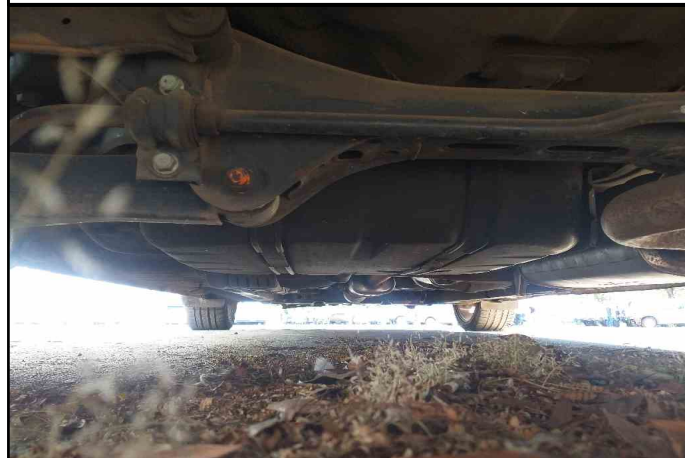

ASSOALHO DO PORTA MALAS



REVESTIMENTO DO TETO



TETO



TIPO DE CHAVE



NUMERAÇÃO DO CHASSI



NUMERAÇÃO DO MOTOR



VISTORIADOR (ROGERIO LOPES DA SILVA)