PLENAVER VISTORIA VEICULAR
CNPJ: 22.749.502/0001-52
(11) 5031-4102

Placa	Chassi	Chassi BIN	Codigo Molicar	Codigo FIPE
			01505677-6	001266-1
Ano Fabricação	**Ano Modelo**	**Motor BIN**	**Motor Observado**	**Cor**
2010	2011			PRATA
Combustivel	**Motorização**	**Tipo de cambio**	**Odômetro (KM)**	**Renavam**
ALCOOL/GASOLINA	1.0	Manual	160983	
Marca	**Modelo**	**Versão Veiculo**	**Quantidades de portas**	**Tipo de Direção**
FIAT	PALIO	FIRE ECONOMY	3	Hidráulica
Histórico de leilão	**Status Itaú**	**Chassi Remarcado?**	**Motivo Reprova/ Restrição**	**Situação Chassi**
Não Possui	Regular 2		---	Em circulãção
Cidade Vistoria	**Estado Vistoria**	**UF Vistoria**	**Patio Vistoria**	
São Bernardo do Campo	SP	SP	HUB SGA - SÃO BERNARDO DO CAMPO/SP	

Observações:

PAINEL DIANTEIRO AVARIADO / LONG02 - LONGARINAS AVARIADAS

Estado: São Paulo Código MOLICAR: 01505677-6 FIAT PALIO FIRE ECONOMY 1.0 8V 4p Eta./Gas. Ano Fabricação: 2010 Ano Modelo: 2011 Passageiros: 5 Peso em ordem de marcha(kg): 910 Potência Máxima: 73 CV

LATERAL DIANTEIRA PASSAGEIRO

LATERAL DIANTEIRA MOTORISTA

LATERAL TRASEIRA PASSAGEIRO

LATERAL TRASEIRA MOTORISTA

PLENAVER VISTORIA VEICULAR
CNPJ: 22.749.502/0001-52
(11) 5031-4102

ESTOFAMENTO DIANTEIRO

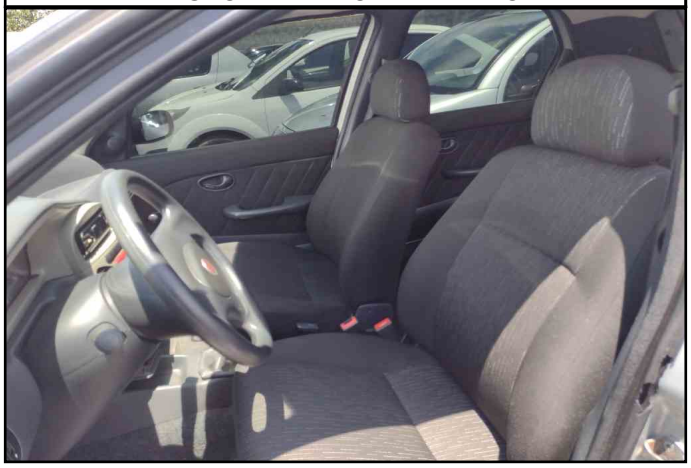

ESTOFAMENTO TRASEIRO

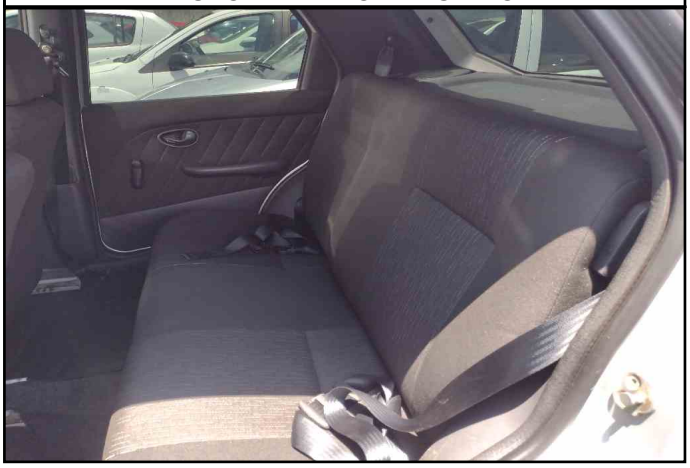

COMPARTIMENTO MOTOR

PAINEL INTERNO

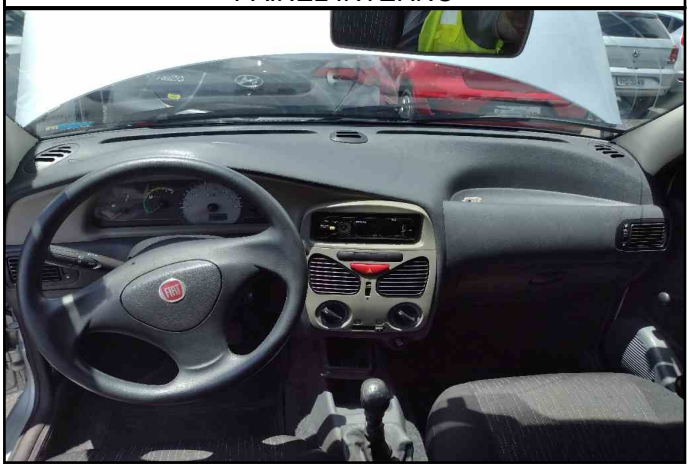

ESTADO DO VEÍCULO

PARTE DIANTERIA	
CAPÔ	Danificado Reparável
FAROL ALTO DIANTEIRO DIREITO	Funciona
FAROL DE NEBLINA DIREITO	Funciona
FAROL DE NEBLINA ESQUERDO	Funciona
FAROL ALTO DIANTEIRO ESQUERDO	Funciona
GRADE	Sem Danos
GRAVAÇÃO DO PARA-BRISA DIANTEIRO	Preservada
LANTERNA DIANTEIRA DIREITA	Funciona
LANTERNA DIANTEIRA ESQUERDA	Funciona
LIMPADOR DE PARA-BRISA DIANTEIRO	Possui
PARA-CHOQUE DIANTEIRO	Danificado Reparável
PARA-SOL	Não Possui
VIDROS ELÉTRICOS DIANTEIROS	Não Funciona

PARTE TRASEIRA	
GRAVAÇÃO DO PARABRISA TRASEIRO	Preservada
LANTERNA TRASEIRA DIREITA	Funciona
LANTERNA TRASEIRA ESQUERDA	Funciona
LIMPADOR DE PARA-BRISA TRASEIRO	Não Possui
PARA-CHOQUE TRASEIRO	Danificado Reparável
PNEU ESTEPE	Necessário a Troca
PORTA MALAS	Sem Danos
VIDROS ELÉTRICOS TRASEIRO	Não Funciona

PLENAVER VISTORIA VEICULAR
CNPJ: 22.749.502/0001-52
(11) 5031-4102

ESTADO DO VEÍCULO

BANCOS E REVESTIMENTO	
ESCOSTO DE CABEÇA DIANTERIO	Bom
ENCOSTO DE CABEÇA TRASEIRO	Bom
ESTOFADO	Bom
TIPO DE ESTOFADO	Pano

LATERAL ESQUERDA	
GRAVAÇÃO DO VIDRO DIANTEIRO	Preservada
GRAVAÇÃO DO VIDRO TRASEIRO	Preservada
LATERAL TRASEIRA ESQUERDA	Sem Danos
PARALAMA DIANTEIRO ESQUERDO	Danificado Reparável
PORTA DIANTEIRA ESQUERDA	Sem Danos
PORTA TRASEIRA ESQUERDA	Sem Danos

LATERAL DIREITA	
GRAVAÇÃO DO VIDRO DIANTEIRO	Preservada
GRAVAÇÃO DO VIDRO TRASEIRO	Preservada
LATERAL TRASEIRA DIREITA	Danificado Reparável
PARALAMA DIANTEIRO DIREITA	Danificado Reparável
PORTA DIANTEIRA DIREITA	Danificado Reparável
PORTA TRASEIRA DIREITA	Danificado Reparável

ACIONAMENTO DO MOTOR	
VEÍCULO COM CHAVE	Não Possui
TIPO DE CHAVE	Simples
VEÍCULO LIGA	Sim
CHAVE ORIGINAL	Sim
CHAVE RESERVA	Não Possui
CÂMBIO ENGATA	Sim

ESTRUTURA	
ASSOALHO CENTRAL	Sem Danos
ASSOALHO DO PORTA MALAS	Sem Danos
CAIXA DE AR	Sem Danos
COLUNA	Sem Danos
DANO ESTRUTURAL DO TETO	Sem Danos
ESCAPAMENTO	Possui
FUNILARIA	Bom
LONGARINA	Reparado com Danos
REVESTIMENTO DO TETO	Bom
REVESTIMENTO INTERNO LATERAIS	Bom
TAPETE	Bom
TETO	Sem Danos
VEÍCULO MODIFICADO	Não

EQUIPAMENTOS	
AIR BAG	Não Possui
BLINDAGEM	Não Possui
CHAVE DE RODA	Possui
CINTO DE SEGURANÇA	Possui
ESTADO DO AIRBAG	Não Deflagrado
ESTADO DOS VIDROS BLINDADOS	Não Delaminado
FREIOS ABS	Não Possui
TIPO DE BLINDAGEM	Completo
TRAVA ELÉTRICA	Funcionando
TRIANGULO	Não Possui
VIDROS ELÉTRICOS	Manual
AR CONDICIONADO	Não Possui
MANUAL DE INSTRUÇÃO	Possui
MACACO	Possui

LATERAL DIREITA	
PNEU DIANTEIRO DIREITO	Necessário a Troca
PNEU DIANTEIRO ESQUERDO	Necessário a Troca
PNEU TRASEIRO DIREITO	Meia-Vida
PNEU TRASEIRO ESQUERO	Meia-Vida
POSSUI CALOTAS	Possui
RODA ESTEPE	Danificado Reparável
TIPO DE RODA	Ferro

PLENAVER VISTORIA VEICULAR
CNPJ: 22.749.502/0001-52
(11) 5031-4102

FOTOS

ODÔMETRO (KM)

CAPÔ

PARA-CHOQUE DIANTEIRO

PARA-SOL

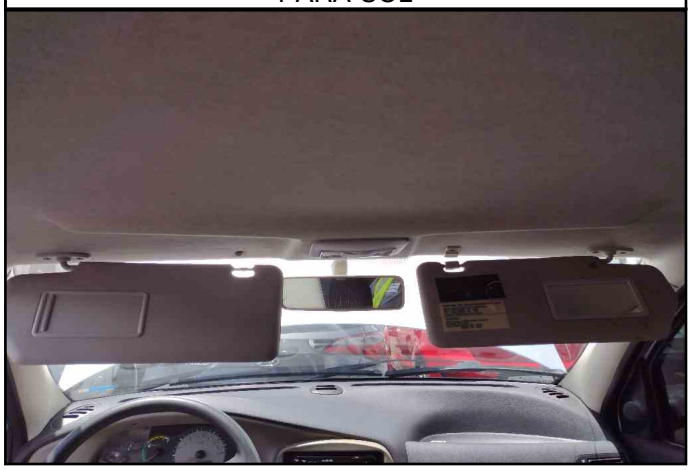

PARALAMA DIANTEIRO ESQUERDO

PORTA DIANTEIRA ESQUERDA

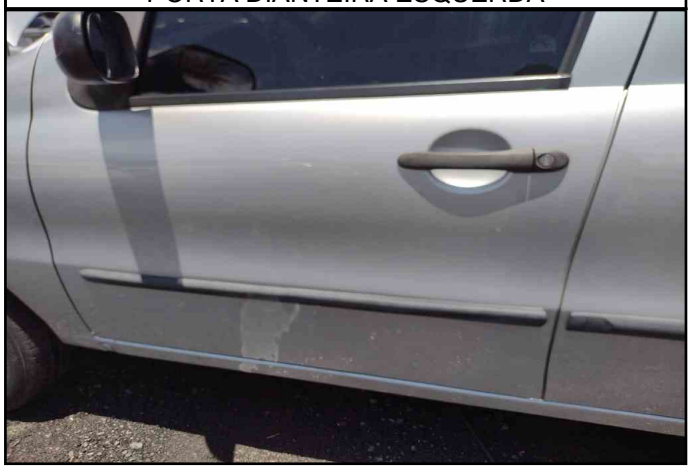

PLENAVER VISTORIA VEICULAR
CNPJ: 22.749.502/0001-52
(11) 5031-4102

PORTA TRASEIRA ESQUERDA

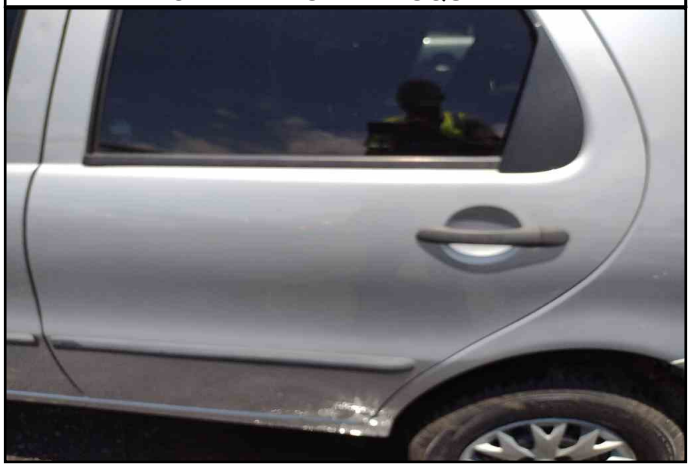

PARA-CHOQUE TRASEIRO

PNEU ESTEPE

PORTA MALAS

PARALAMA DIANTEIRA DIREITA

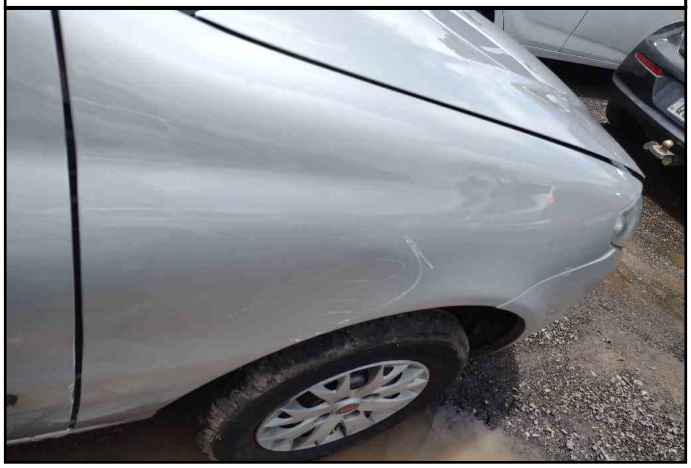

PORTA DIANTEIRA DIREITA

PLENAVER VISTORIA VEICULAR
CNPJ: 22.749.502/0001-52
(11) 5031-4102

PORTA TRASEIRA DIREITA

PNEU DIANTEIRO DIREITO

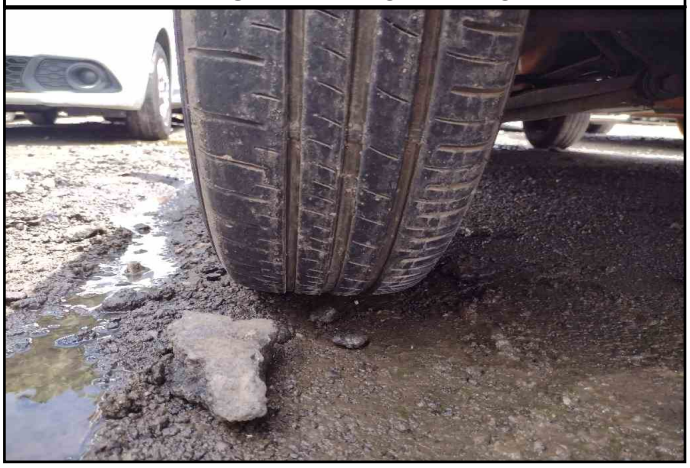

PNEU TRASEIRO DIREITO

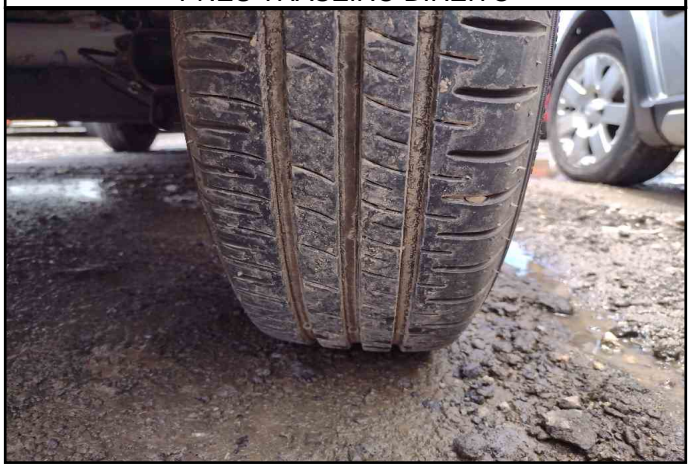

PNEU DIANTEIRO ESQUERDO

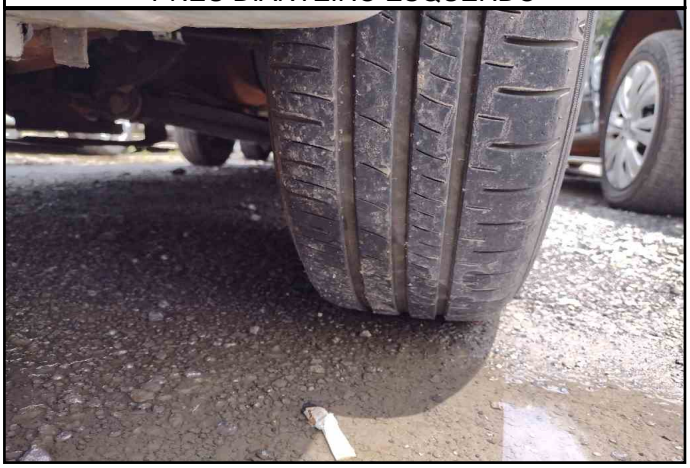

PNEU TRASEIRO ESQUERDO

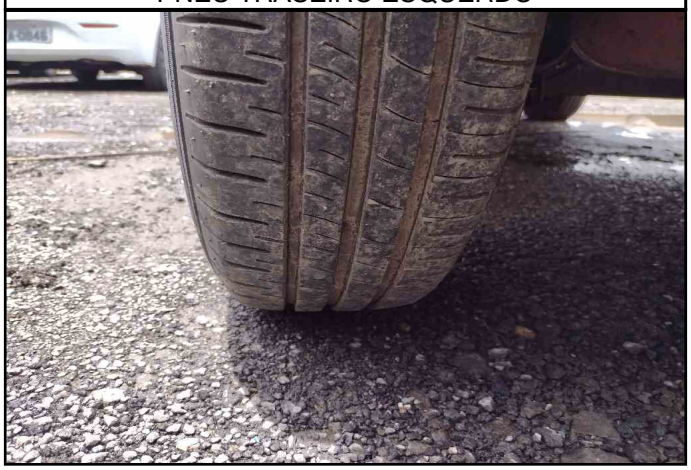

RODA ESTEPE

PLENAVER VISTORIA VEICULAR
CNPJ: 22.749.502/0001-52
(11) 5031-4102

MACACO

TRIANGULO

CHAVE DE RODA

REVESTIMENTO INTERNO LATERAIS

MANUAL DE INSTRUÇÃO

ASSOALHO CENTRAL

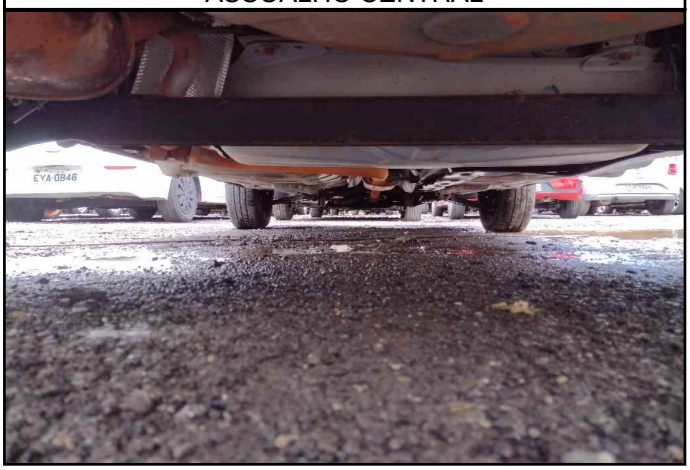

PLENAVER VISTORIA VEICULAR
CNPJ: 22.749.502/0001-52
(11) 5031-4102

ASSOALHO DO PORTA MALAS

REVESTIMENTO DO TETO

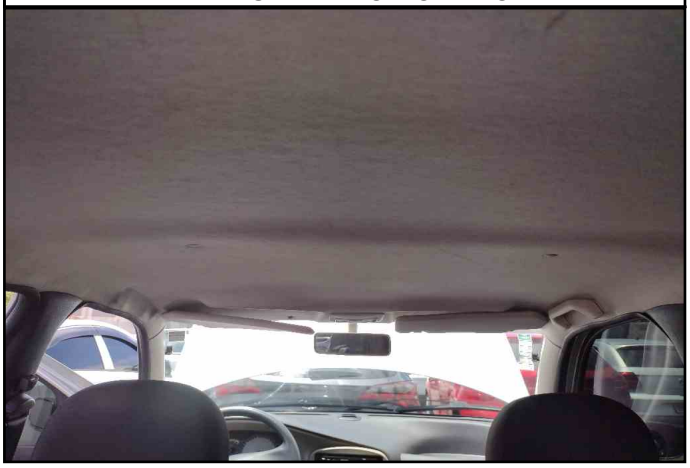

TETO

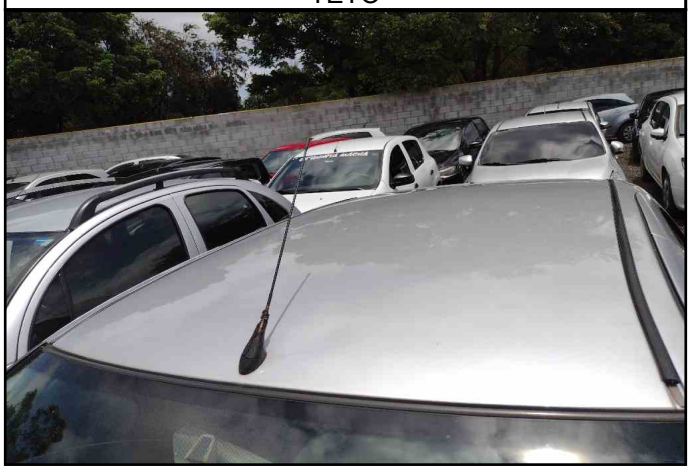

TIPO DE CHAVE

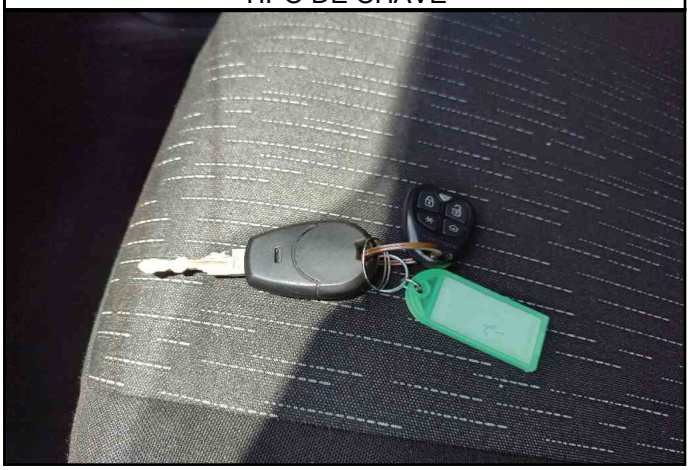

NUMERAÇÃO DO CHASSI

NUMERAÇÃO DO MOTOR

VISTORIADOR (ANTONIO ROCHA RODRIGUES JUNIOR)