Laudo Cautelar Comercial

Nome da Empresa: CAPITAL AVALIAÇÕES E SERVIÇOS VEICULARES LTDA		
CPF / CNPJ: 13.072.882/0001-42	**Data. Solicitação:** 26/08/2021	
Telefone: 2091 2040	**Data Vistoria:** 27/08/2021	
Cliente: Banco Itau Unibanco S/A	**Data Baixa:** 27/08/2021	
Local da vistoria: HUB (RJ)	**Cidade:** DUQUE DE CAXIAS	**UF:** RJ

Dados do Veículo

Placa: QQL8F30	**Nº Chassi Observado:** 93Y4SRF84LJ897344	**Nº Chassi Bin:** 93Y4SRF84LJ897344	**Cod. Molicar:** 04003082-9	**Cod. Fipe:**
Ano Fabr: 2019	**Ano Modelo:** 2020	**Nº Motor Bin:** B4DC401Q134635	**Nº Motor Observado:** B4DC401Q134635	**Combustível:** Alcool/Gasolina
Cor: Branca	**Motorização:** 1.0	**Tipo de Câmbio:** MANUAL	**Odômetro(KM):** 47285	**Renavam:** 01187074486
Qtde Portas:	**Modelo:** SANDERO	**Versão do Veículo:** EXPRESSION 1.0 12V SCe FLEX	**Marca:** RENAULT	**Tipo de Direção:** Assistida
Histórico do Leilão: NÃO POSSUI		**Chassi Remarcado:** NORMAL	**Situação do Chassi:** CIRCULACAO	**Histórico de Sinistro:** NÃO POSSUI

Estrutura Coluna Dianteira Esquerda

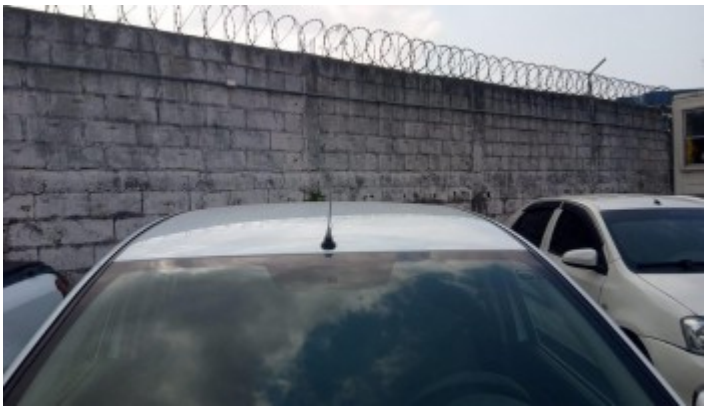

Estrutura Teto

Estrutura Coluna Central Esquerda

Estrutura Coluna Traseira Esquerda

Laudo Cautelar Comercial

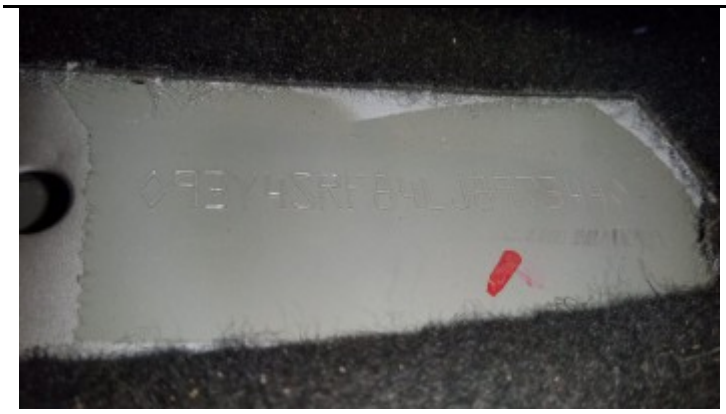

Condição do Número do Chassi

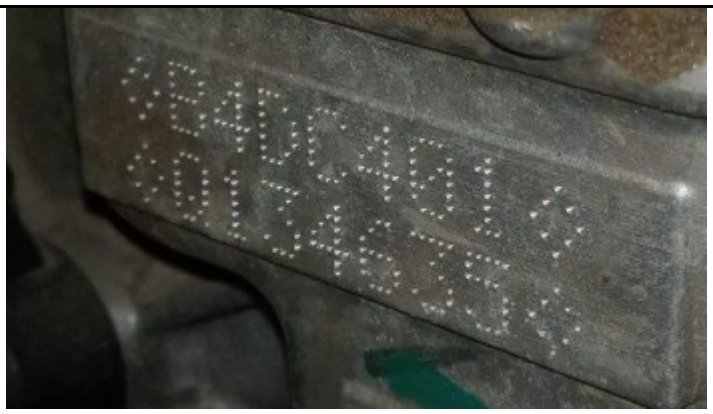

Condição do Número do Motor

Dianteira

45° Lado Direito (traseira)

45º do Lado Esquerdo (traseira)

45° lado esquerdo (frente)

Gravação vidro da porta dianteira esquerda

Gravação vidro da porta traseira esquerda

Laudo Cautelar Comercial

Agregados	Resultado	Observação
Condição do Número do Chassi		
Motor		
Condição do Número do Motor		

Traseira			
Lacre de Placa	Sem Danos	**Carroceria**	Não Possui
Pneu e Roda Estepe	Novo	**Gravação do Para-Brisa Traseiro**	Preservada
KIT GNV	Não Possui	**Assoalho do Porta Malas**	Sem Danos
Chave de Roda	Possui	**Encosto de cabeça nos assentos traseiro**	Bom
Escapamento	Possui	**Lanterna Traseira Direito**	Funcionando
Lanterna Traseira Esquerdo	Funcionando	**Limpador de para-brisa Traseiro**	Não Possui
Macaco	Possui	**Para-choque Traseiro**	Sem Danos
BAU/CAÇAMBA	Não Possui	**Placa Traseira**	Sem Danos
Porta Malas	Sem Danos	**Roda Estepe**	Sem danos
Triangulo	Não Possui	**Vidro Vigia Traseiro**	Preservada

Lado Esquerdo			
gravação vidro porta dianteira esquerda	Original	**Pneus Dianteiro Esquerdo**	Necessita troca
Pneus Traseiro Esquerdo	Meia Vida	**Gravação do vidro traseiro esquerdo**	Preservado
Gravação do vidro dianteiro esquerdo	Preservado	**Caixa de Ar**	Sem danos
Chave Original?	Possui	**Coluna**	Sem Danos
Coluna Central Esquerda	Sem Danos	**Coluna Traseira Esquerda**	Sem Danos
Estofado	Bom	**Lateral traseira esquerda**	Sem danos
Espelho Retrovisor Esquerdo	Sem Danos	**Estado do AirBag**	Nâo Deflagrado

Laudo Cautelar Comercial

ParaLama Dianteiro Esquerdo	Sem Danos	**Porta Dianteira Esquerda**	Danificado
Porta Traseira Esquerda	Danificado	**Tapete**	Bom
Veículo com chave	Sim	**Vidro Vigia Esquerdo**	Preservado
Vidro Dianteiro Esquerdo	Preservado	**Vidro Elétricos Traseiros**	Não Possui
Vidro Traseiro Esquerdo	Preservado	**Caixa de Roda**	Sem danos

Dianteira			
Gravação do Para Brisa dianteiro	Preservada	**Etiqueta ETA motor**	Preservada
Freios ABS	Possui	**Capô**	Sem danos
Encosto de cabeça nos assentos dianteiros	Bom	**Farol alto Dianteiro Direito**	Funciona
Farol alto Dianteiro Esquerdo	Funciona	**Farol de neblina Direito**	Não Possui
Farol de neblina Esquerdo	Não Possui	**Funilaria**	Bom
Limpador de para-brisa Dianteiro	Possui	**Para-choque Dianteiro**	Danificado Reparável
BATERIA	Não substituir	**Vidros Blindados**	Não Possui
Placa Dianteira	Sem Danos	**Tipo de Chave**	Convencional
Tipo de Direção	Hidráulica	**Veículo Liga?**	Sim
Taxi?	Não	**Compartimento do motor**	Sem danos
Grade	Danificado Reparável	**Lanterna Dianteira Direito**	Funcionando
Lanterna Dianteira Esquerdo	Funcionando	**Parabrisa Dianteiro**	Sem danos
Longarina	Sem danos	**Vidro Blindado**	Não Possui

Lado Direito			
Etiqueta ETA coluna	Preservada	**Pneus Dianteiro Direito**	Necessita de Troca

Laudo Cautelar Comercial

Gravação vidro dianteiro direito	Preservado	**Etiqueta ETA Assoalho**	Ausente
Gravação vidro traseiro direito	Preservada	**Pneus Dianteiro Direito**	Necessário Troca
Pneus Traseiro Direito	Meia Vida	**Caixa de Ar D**	Sem Danos
Cinto de segurança	Possui	**Coluna dianteira direita**	Sem Danos
Coluna Central Direita	Sem danos	**Coluna Traseira direita**	Sem danos
Lateral traseira direito	Sem danos	**Revestimento Interno das portas**	Sem Danos
Espelho Retrovisor Direito	Sem danos	**ParaLama Dianteiro Direito**	Danificado
Porta Dianteira Direita	Sem Danos	**Porta Traseira Direita**	Danificado
Calota Estado	Danificadas	**Tipo de Blindagem**	Não Possui
Tipo de Estofado	Tecido	**Tipo de Roda**	Ferro
Vidro Vigia Direito	Preservado	**Vidro Dianteiro Direito**	Preservada
Vidro Elétricos Dianteiro	Funciona	**Vidro Traseiro Direito**	Preservado
Caixa de Roda Direita	Sem Danos	**Espelho Retrovisor Interno**	Sem danos
Revestimento do Teto	Bom	**Possui Calota ?**	Possui

Agregados			
Nº do Chassi	Dentro dos Padrões Habituais do Fabricante	**Nº do Motor**	Dentro dos Padrões Habituais do Fabricante
Nº do Câmbio	Não Verificado	**Tipo de Câmbio**	Manual
Assoalho central	Sem Danos	**Câmbio Engata?**	Não
Teto	Sem Dano	**Dano estrutural do Teto**	Sem danos
Suspeita de Adulteração?	Não	**Veículo Modificado**	Não
Chassi Remarcado?	Nâo	**Plaqueta de ano de Fabricação**	Preservada

Laudo Cautelar Comercial

Acessórios			
Ar Condicionado	Funcionando	**Direção Assistida**	Funcionando
Freios ABS	Sem Danos Aparentes	**Travas Elétricas**	Funcionando
Vidros Elétricos	Funcionando	**Air Bag**	Sem Danos Aparentes
Kit Multimídia	Funcionando		

Pneu Dianteiro Lado Direito

Pneus Traseiros Lado Direito

Pneu Estepe

Estrutura Assoalho

Estrutura Coluna Dianteira Direita

Estrutura Torre do Amortecedor Direito

Laudo Cautelar Comercial

Estrutura Torre do Amortecedor Esquerdo

Estrutura Coluna Central Direita

Estrutura Longarina Direita

Estrutura Longarina Esquerda

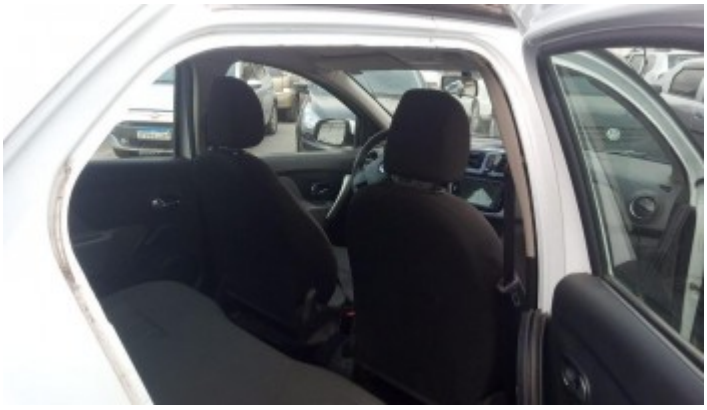

Estrutura Coluna Traseira Direita

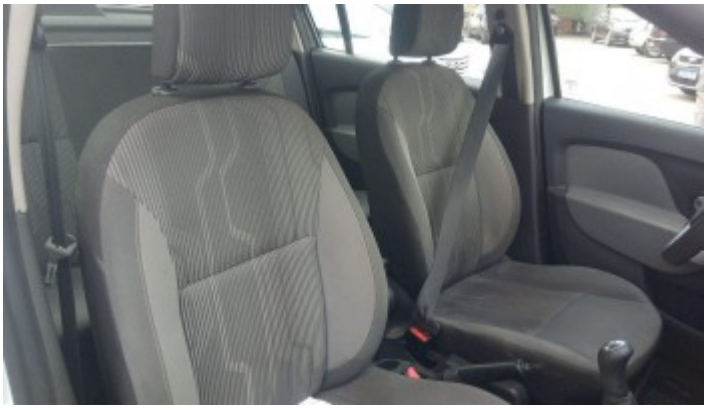

Corredor/Bancos

Lacre/QRCODE da Placa

Placa Traseira

Porta malas

Air Bag

Ar Condicionado

Direção Assistida

Freios ABS

Kit Multimídia

Travas Elétricas

Vidros Elétricos

Laudo Cautelar Comercial

Compartimento do motor

Interior do veículo

Interior do veículo

Odômetro

45º do lado direito (frente)

Espelho Retrovisor Direito

Espelho Retrovisor Esquerdo

Avaria Grade

Avaria Pára-Choque Dianteiro

Avaria Pára-Lama Direito

Avaria Porta Traseira Direita

Avaria Porta Dianteira Esquerda

Avaria Porta Traseira Esquerda

Etiqueta ETA (assoalho)

Etiqueta ETA (batente da porta)

Etiqueta ETA (compartimento do motor)

Gravação do vidro pára-brisa

Gravação do vidro porta traseira direita

Gravação do vidro traseiro direito

Gravação do vidro vigia

Tampa do Porta Malas

Gravação vidro da porta dianteira direita

Motor

Para Lama Diant. Direito

Para Lama Diant. Esquerdo

Informações importantes

As informações desse laudo são válidas apenas para o momento exato de sua realização. A empresa não se responsabiliza por alterações realizadas no veículo posteriormente à sua emissão.

Este laudo não substitui a Perícia criminalística oficial. Trata-se de Laudo de Vistoria Cautelar onde são utilizadas técnicas periciais para verificação e análise de agregados (gravação das numerações de chassi e de motor, etiquetas identificadoras (ETA), gravação da numeração do chassi nos vidros e integridade do conjunto estrutural), avarias aparentes e existência de acessórios.

A quilometragem informada no laudo é obtida através da coleta do número constante no hodômetro do painel do veículo no momento da vistoria, não havendo qualquer responsabilidade por parte da empresa por eventual adulteração deste equipamento que tenha alterado o km original do veículo.

Não verificamos funcionamento de itens de mecânica, elétrica, transmissão, suspensão, freios, Air-Bag, Controle de tração e estabilidade. A avaliação destes itens é realizada apenas visualmente isentando a empresa de qualquer responsabilidade em caso de falta, adulteração ou fraude em qualquer componente desses sistemas.

A empresa não se responsabiliza por danos e ou avarias ocultas não observáveis a vista desarmada e passiveis de verificação apenas após desmontagem de componentes ou uso de ferramentas e ou equipamentos técnicos.

Essa vistoria não verifica vestígios de alagamento.

A Empresa utiliza pesquisas de dados das bases estadual e ou nacional fornecidas por empresas terceirizadas. Não é de sua responsabilidade a veracidade ou atualidade de tais informações. Nosso compromisso é repassá-las fielmente da forma que são apresentadas pelos fornecedores.

Vistoriador: WANDER LUIZ GERVASIO DA SILVA

Analista: Irurá Rodrigues Jr