



PLENAVER VISTORIA VEICULAR
CNPJ: 22.749.502/0001-52
(11) 5031-4102

Placa PZO5722	Chassi 9BD341A8CJY482840	Chassi BIN 9BD341A8CJY482840	Código Molicar 01509823-0	Código FIPE 001480-0
Ano Fabricação 2017	Ano Modelo 2018	Motor BIN 552680237084566	Motor Observado 552680237084566	Cor Branca
Combustível Álcool / Gasolina	Motorização	Tipo de câmbio Manual	Odômetro (KM) 74036	Renavam
Marca FIAT	Modelo MOBI	Versão Veículo DRIVE	Quantidades de portas 5 PORTAS	Tipo de Direção Elétrica
Histórico de leilão Não	Status Itau Bom	Chassi Remarcado?	Motivo Reprova/ Restrição ---	Situação Chassi
Cidade Vistoria São Bernardo do Campo	Estado Vistoria SP	UF Vistoria SP	Patio Vistoria HUB SGA - SÃO BERNARDO DO CAMPO/SP	

Observações:

Estado: São Paulo
Código MOLICAR: 01509823-0
FIAT MOBI DRIVE 1.0 6V FIREFLY 4p Eta./Gas.
Ano Fabricação: 2017
Ano Modelo: 2018
Passageiros: 5
Peso em ordem de marcha(kg): 845
Potência Máxima: 72 CV

LATERAL DIANTEIRA PASSAGEIRO



LATERAL DIANTEIRA MOTORISTA



LATERAL TRASEIRA PASSAGEIRO



LATERAL TRASEIRA MOTORISTA



ESTOFAMENTO DIANTEIRO

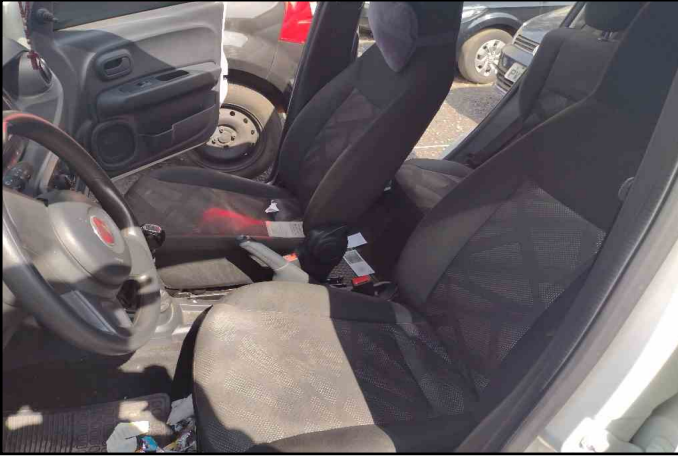

ESTOFAMENTO TRASEIRO

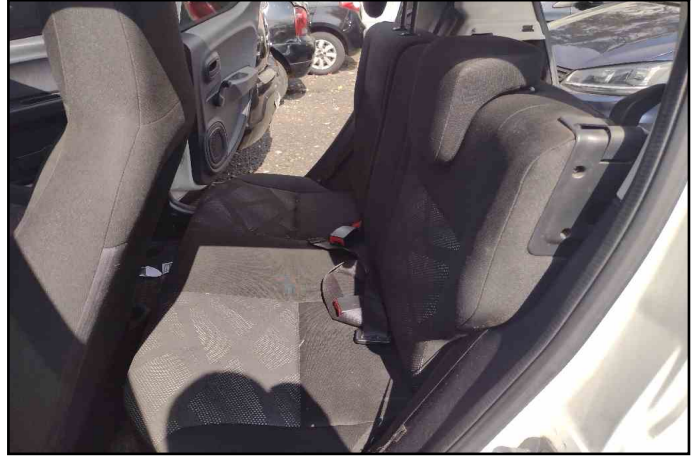

COMPARTIMENTO MOTOR



PAINEL INTERNO



ESTADO DO VEÍCULO

PARTE DIANTERIA

CAPÔ	Danificado Reparável
FAROL ALTO DIANTEIRO DIREITO	Funciona
FAROL DE NEBLINA DIREITO	Funciona
FAROL DE NEBLINA ESQUERDO	Funciona
FAROL ALTO DIANTEIRO ESQUERDO	Funciona
GRADE	Sem Danos
GRAVAÇÃO DO PARA-BRISA DIANTEIRO	Preservada
LANTERNA DIANTEIRA DIREITA	Funciona
LANTERNA DIANTEIRA ESQUERDA	Funciona
LIMPADOR DE PARA-BRISA DIANTEIRO	Possui
PARA-CHOQUE DIANTEIRO	Danificado Reparável
PARA-SOL	Possui
VIDROS ELÉTRICOS DIANTEIROS	Não Possui

PARTE TRASEIRA

GRAVAÇÃO DO PARABRISA TRASEIRO	Preservada
LANTERNA TRASEIRA DIREITA	Funciona
LANTERNA TRASEIRA ESQUERDA	Funciona
LIMPADOR DE PARA-BRISA TRASEIRO	Possui
PARA-CHOQUE TRASEIRO	Danificado Reparável
PNEU ESTEPE	Necessário a Troca
PORTA MALAS	Sem Danos
VIDROS ELÉTRICOS TRASEIRO	Não Possui



PLENAVER VISTORIA VEICULAR
CNPJ: 22.749.502/0001-52
(11) 5031-4102

ESTADO DO VEÍCULO

BANCOS E REVESTIMENTO

ESCOSTO DE CABEÇA DIANTEIRO	Bom
ENCOSTO DE CABEÇA TRASEIRO	Bom
ESTOFADO	Bom
TIPO DE ESTOFADO	Pano

LATERAL ESQUERDA

GRAVAÇÃO DO VIDRO DIANTEIRO	Preservada
GRAVAÇÃO DO VIDRO TRASEIRO	Preservada
LATERAL TRASEIRA ESQUERDA	Danificado Reparável
PARALAMA DIANTEIRO ESQUERDO	Sem Danos
PORTA DIANTEIRA ESQUERDA	Sem Danos
PORTA TRASEIRA ESQUERDA	Sem Danos

LATERAL DIREITA

GRAVAÇÃO DO VIDRO DIANTEIRO	Preservada
GRAVAÇÃO DO VIDRO TRASEIRO	Preservada
LATERAL TRASEIRA DIREITA	Danificado Reparável
PARALAMA DIANTEIRO DIREITA	Sem Danos
PORTA DIANTEIRA DIREITA	Danificado Reparável
PORTA TRASEIRA DIREITA	Danificado Reparável

ACIONAMENTO DO MOTOR

VEÍCULO COM CHAVE	Sim
TIPO DE CHAVE	Simple
VEÍCULO LIGA	Sim
CHAVE ORIGINAL	Sim
CHAVE RESERVA	Não Possui
CÂMBIO ENGATA	Sim

ESTRUTURA

ASSOALHO CENTRAL	Sem Danos
ASSOALHO DO PORTA MALAS	Sem Danos
CAIXA DE AR	Sem Danos
COLUNA	Sem Danos
DANO ESTRUTURAL DO TETO	Sem Danos
ESCAPAMENTO	Possui
FUNILARIA	Bom
LONGARINA	Sem Danos
REVESTIMENTO DO TETO	Bom
REVESTIMENTO INTERNO LATERAIS	Bom
TAPETE	Possui
TETO	Sem Danos
VEÍCULO MODIFICADO	Não

EQUIPAMENTOS

AIR BAG	Possui
BLINDAGEM	Não Possui
CHAVE DE RODA	Possui
CINTO DE SEGURANÇA	Possui
ESTADO DO AIRBAG	Não Deflagrado
ESTADO DOS VIDROS BLINDADOS	Não Possui
FREIOS ABS	Possui
TIPO DE BLINDAGEM	Não Possui
TRAVA ELÉTRICA	Possui
TRIANGULO	Possui
VIDROS ELÉTRICOS	Dianteiro Elétrico
AR CONDICIONADO	Funciona
MANUAL DE INSTRUÇÃO	Possui
MACACO	Possui

LATERAL DIREITA

PNEU DIANTEIRO DIREITO	Meia-Vida
PNEU DIANTEIRO ESQUERDO	Meia-Vida
PNEU TRASEIRO DIREITO	Meia-Vida
PNEU TRASEIRO ESQUERO	Meia-Vida
POSSUI CALOTAS	Possui
RODA ESTEPE	Sem Danos
TIPO DE RODA	Ferro

FOTOS

ODÔMETRO (KM)



CAPO



PARA-CHOQUE DIANTEIRO



PARA-SOL

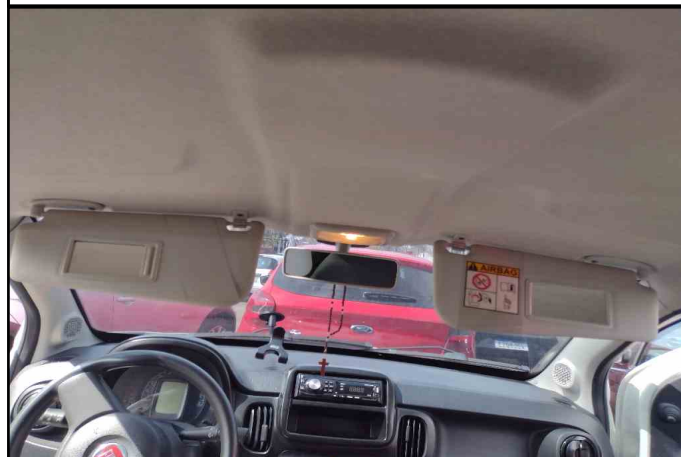

PARALAMA DIANTEIRO ESQUERDO

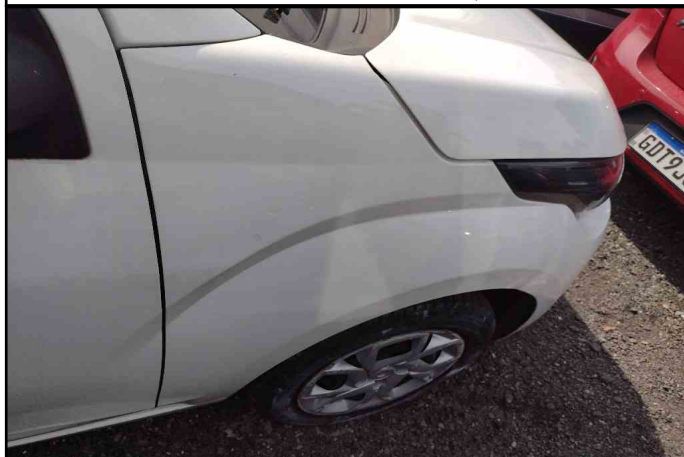

PORTA DIANTEIRA ESQUERDA



PORTA TRASEIRA ESQUERDA



PARA-CHOQUE TRASEIRO



PNEU ESTEPE



PORTA MALAS



PARALAMA DIANTEIRA DIREITA

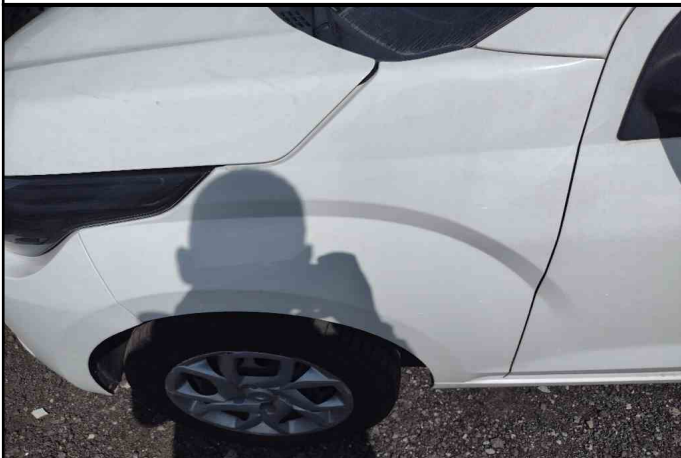

PORTA DIANTEIRA DIREITA

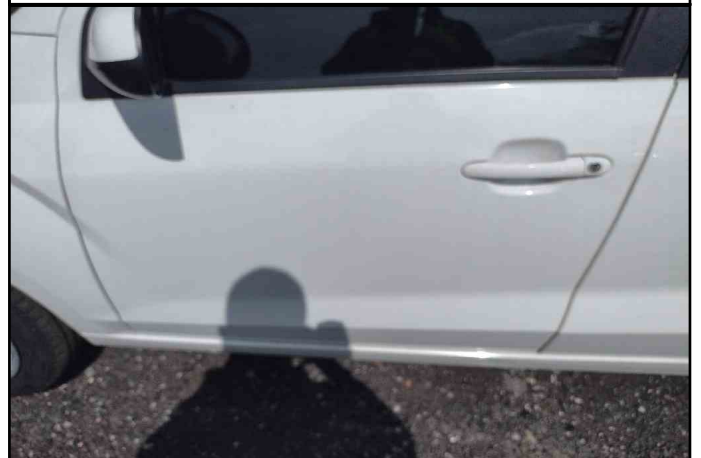

PORTA TRASEIRA DIREITA



PNEU DIANTEIRO DIREITO

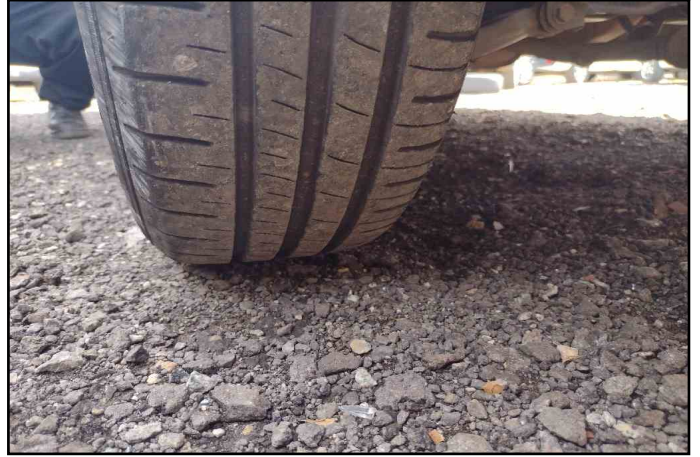

PNEU TRASEIRO DIREITO



PNEU TRASEIRO ESQUERDO



PNEU TRASEIRO ESQUERDO



RODA ESTEPE



MACACO



TRIANGULO



CHAVE DE RODA



REVESTIMENTO INTERNO LATERAIS



MANUAL DE INSTRUÇÃO



ASSOALHO CENTRAL



ASSOALHO DO PORTA MALAS



REVESTIMENTO DO TETO



TETO



TIPO DE CHAVE

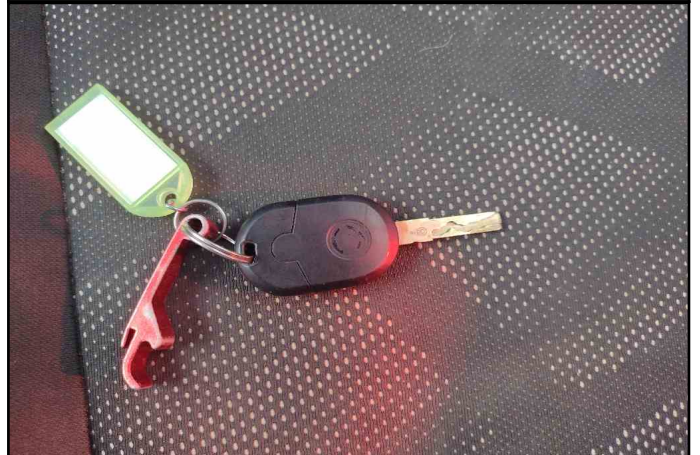

NUMERAÇÃO DO CHASSI



NUMERAÇÃO DO MOTOR



VISTORIADOR (ANTONIO ROCHA RODRIGUES JUNIOR)