



PLENAVER VISTORIA VEICULAR
CNPJ: 22.749.502/0001-52
(11) 5031-4102

Placa FOK0062	Chassi 936CLHMZ1HB059011	Chassi BIN 936CLHMZ1HB059011	Código Molicar 03804924-7	Código FIPE 024220-9
Ano Fabricação 2017	Ano Modelo 2017	Motor BIN 10B2120014845	Motor Observado 10B2120014845	Cor Preta
Combustível Álcool / Gasolina	Motorização	Tipo de câmbio Manual	Odômetro (KM) 103872	Renavam
Marca PEUGEOT	Modelo 208	Versão Veículo ACTIVE PACK	Quantidades de portas 5	Tipo de Direção Elétrica
Histórico de leilão Não	Status Itaú Regular 1	Chassi Remarcado?	Motivo Reprova/ Restrição ---	Situação Chassi
Cidade Vistoria São Bernardo do Campo	Estado Vistoria SP	UF Vistoria SP	Patio Vistoria HUB SGA - SÃO BERNARDO DO CAMPO/SP	

Observações:

COL3-COLUNA REPARADA

Estado: São Paulo

Código MOLICAR: 03804924-7

PEUGEOT 208 ACTIVE PACK 1.2 12V 4p Eta./Gas.

Ano Fabricação: 2017

Ano Modelo: 2017

Passageiros: 5

Peso em ordem de marcha(kg): 1050

Potência Máxima: 84 CV

LATERAL DIANTEIRA PASSAGEIRO



LATERAL DIANTEIRA MOTORISTA



LATERAL TRASEIRA PASSAGEIRO

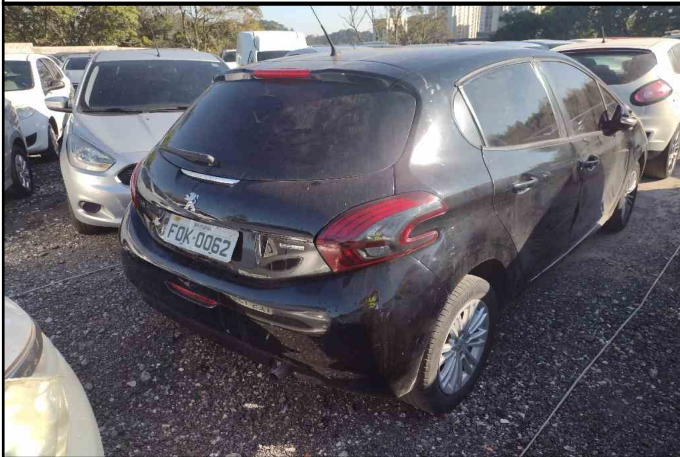

LATERAL TRASEIRA MOTORISTA

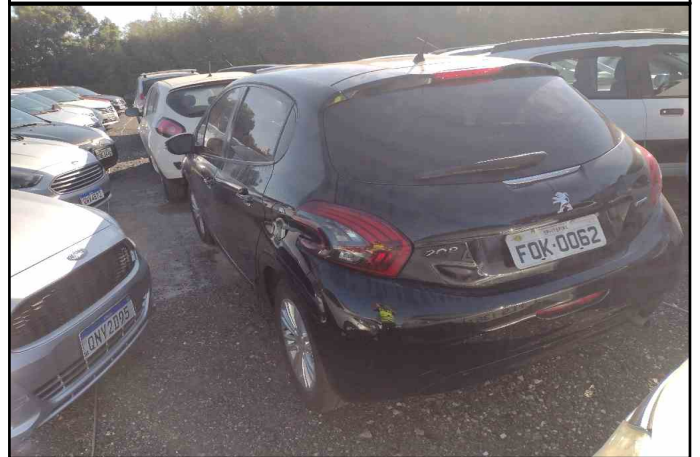

ESTOFAMENTO DIANTEIRO



ESTOFAMENTO TRASEIRO

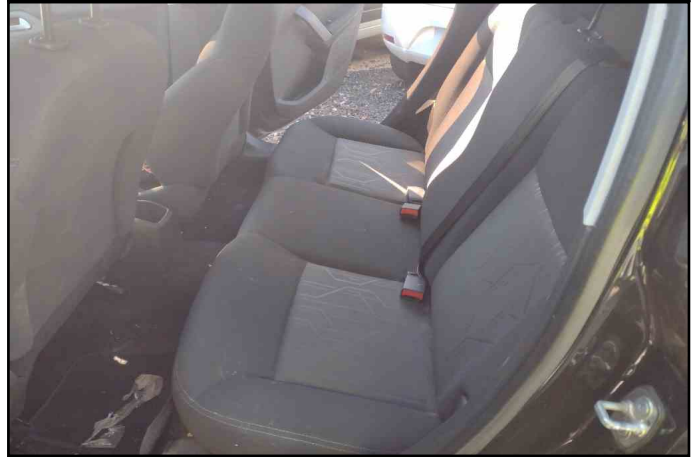

COMPARTIMENTO MOTOR



PAINEL INTERNO



ESTADO DO VEÍCULO

PARTE DIANTERIA

CAPÔ	Danificado Reparável
FAROL ALTO DIANTEIRO DIREITO	Funciona
FAROL DE NEBLINA DIREITO	Funciona
FAROL DE NEBLINA ESQUERDO	Funciona
FAROL ALTO DIANTEIRO ESQUERDO	Funciona
GRADE	Sem Danos
GRAVAÇÃO DO PARA-BRISA DIANTEIRO	Preservada
LANTERNA DIANTEIRA DIREITA	Funciona
LANTERNA DIANTEIRA ESQUERDA	Funciona
LIMPADOR DE PARA-BRISA DIANTEIRO	Possui
PARA-CHOQUE DIANTEIRO	Danificado Reparável
PARA-SOL	Possui
VIDROS ELÉTRICOS DIANTEIROS	Funciona

PARTE TRASEIRA

GRAVAÇÃO DO PARABRISA TRASEIRO	Preservada
LANTERNA TRASEIRA DIREITA	Funciona
LANTERNA TRASEIRA ESQUERDA	Funciona
LIMPADOR DE PARA-BRISA TRASEIRO	Possui
PARA-CHOQUE TRASEIRO	Danificado Reparável
PNEU ESTEPE	Novo
PORTA MALAS	Danificado Reparável
VIDROS ELÉTRICOS TRASEIRO	Funciona



PLENAVER VISTORIA VEICULAR
CNPJ: 22.749.502/0001-52
(11) 5031-4102

ESTADO DO VEÍCULO

BANCOS E REVESTIMENTO

ESCOSTO DE CABEÇA DIANTEIRO	Bom
ENCOSTO DE CABEÇA TRASEIRO	Bom
ESTOFADO	Bom
TIPO DE ESTOFADO	Pano

LATERAL ESQUERDA

GRAVAÇÃO DO VIDRO DIANTEIRO	Preservada
GRAVAÇÃO DO VIDRO TRASEIRO	Preservada
LATERAL TRASEIRA ESQUERDA	Danificado Reparável
PARALAMA DIANTEIRO ESQUERDO	Sem Danos
PORTA DIANTEIRA ESQUERDA	Danificado Reparável
PORTA TRASEIRA ESQUERDA	Danificado Reparável

LATERAL DIREITA

GRAVAÇÃO DO VIDRO DIANTEIRO	Preservada
GRAVAÇÃO DO VIDRO TRASEIRO	Preservada
LATERAL TRASEIRA DIREITA	Danificado Reparável
PARALAMA DIANTEIRO DIREITA	Danificado Reparável
PORTA DIANTEIRA DIREITA	Danificado Reparável
PORTA TRASEIRA DIREITA	Danificado Reparável

ACIONAMENTO DO MOTOR

VEÍCULO COM CHAVE	Sim
TIPO DE CHAVE	Canivete
VEÍCULO LIGA	Sim
CHAVE ORIGINAL	Sim
CHAVE RESERVA	Não Possui
CÂMBIO ENGATA	Sim

ESTRUTURA

ASSOALHO CENTRAL	Sem Danos
ASSOALHO DO PORTA MALAS	Sem Danos
CAIXA DE AR	Sem Danos
COLUNA	Danificado Irreparável
DANO ESTRUTURAL DO TETO	Sem Danos
ESCAPAMENTO	Possui
FUNILARIA	Bom
LONGARINA	Sem Danos
REVESTIMENTO DO TETO	Bom
REVESTIMENTO INTERNO LATERAIS	Bom
TAPETE	Possui
TETO	Danificado Reparável
VEÍCULO MODIFICADO	Não

EQUIPAMENTOS

AIR BAG	Possui
BLINDAGEM	Não Possui
CHAVE DE RODA	Possui
CINTO DE SEGURANÇA	Possui
ESTADO DO AIRBAG	Não Deflagrado
ESTADO DOS VIDROS BLINDADOS	Não Possui
FREIOS ABS	Possui
TIPO DE BLINDAGEM	Não Possui
TRAVA ELÉTRICA	Possui
TRIANGULO	Possui
VIDROS ELÉTRICOS	Dianteiro e Traseiro Elétrico
AR CONDICIONADO	Funciona
MANUAL DE INSTRUÇÃO	Possui
MACACO	Possui

LATERAL DIREITA

PNEU DIANTEIRO DIREITO	Necessário a Troca
PNEU DIANTEIRO ESQUERDO	Necessário a Troca
PNEU TRASEIRO DIREITO	Meia-Vida
PNEU TRASEIRO ESQUERDO	Meia-Vida
POSSUI CALOTAS	Não Possui
RODA ESTEPE	Sem Danos
TIPO DE RODA	Liga Leve

FOTOS

ODÔMETRO (KM)



CAPO



PARA-CHOQUE DIANTEIRO



PARA-SOL



PARALAMA DIANTEIRO ESQUERDO

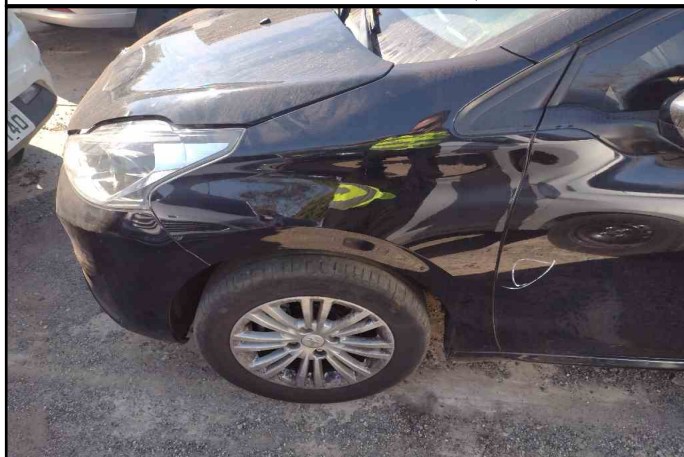

PORTA DIANTEIRA ESQUERDA

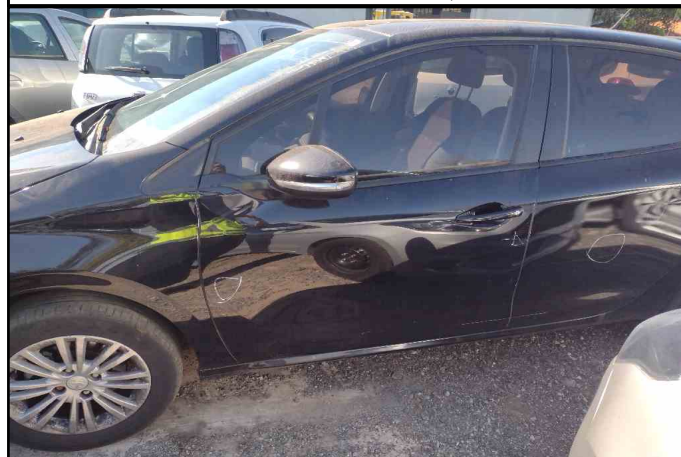

PORTA TRASEIRA ESQUERDA



PARA-CHOQUE TRASEIRO



PNEU ESTEPE



PORTA MALAS



PARALAMA DIANTEIRA DIREITA

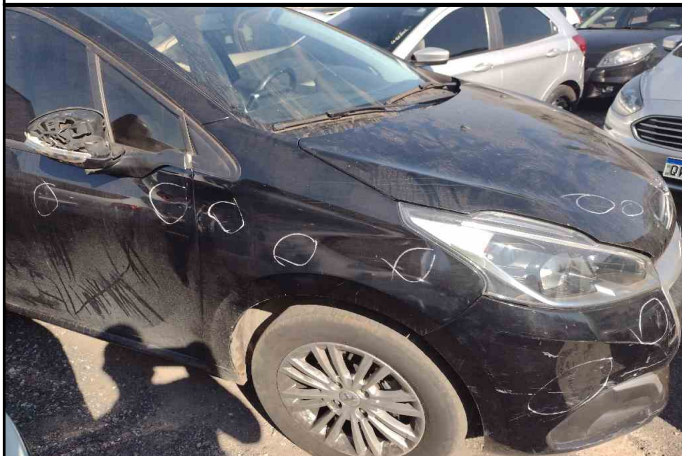

PORTA DIANTEIRA DIREITA



PORTA TRASEIRA DIREITA



PNEU DIANTEIRO DIREITO

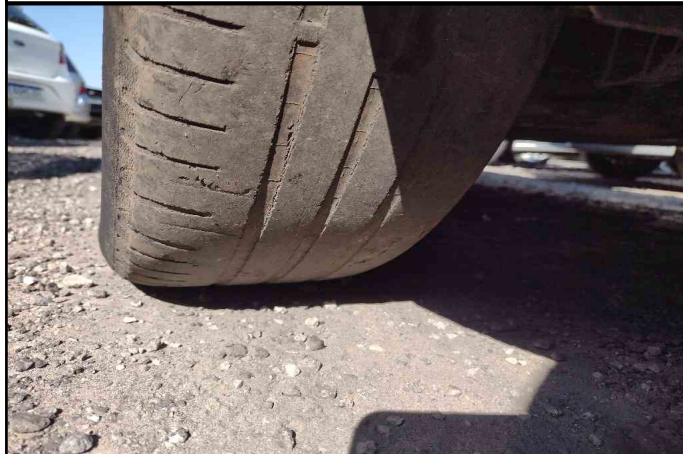

PNEU TRASEIRO DIREITO

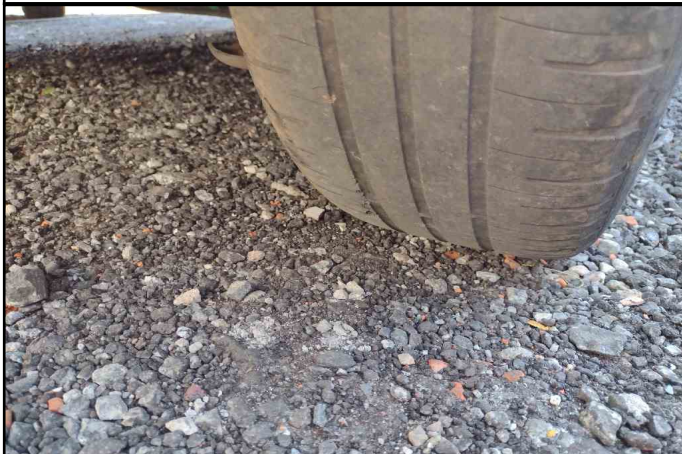

PNEU DIANTEIRO ESQUERDO



PNEU TRASEIRO ESQUERDO

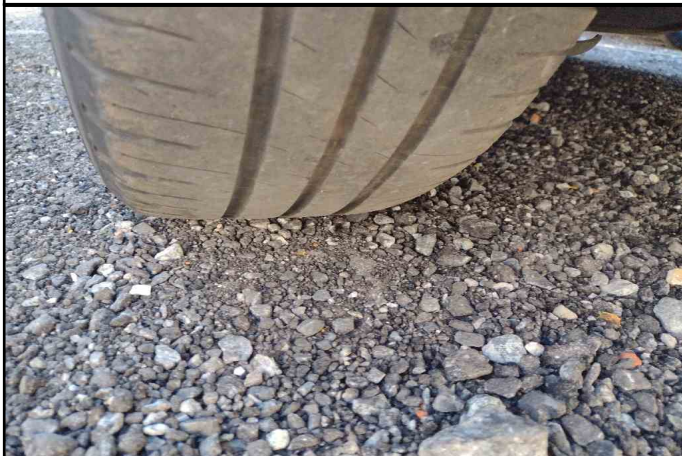

RODA ESTEPE



MACACO



TRIANGULO



CHAVE DE RODA



REVESTIMENTO INTERNO LATERAIS



MANUAL DE INSTRUÇÃO



ASSOALHO CENTRAL



ASSOALHO DO PORTA MALAS



REVESTIMENTO DO TETO



TETO



TIPO DE CHAVE

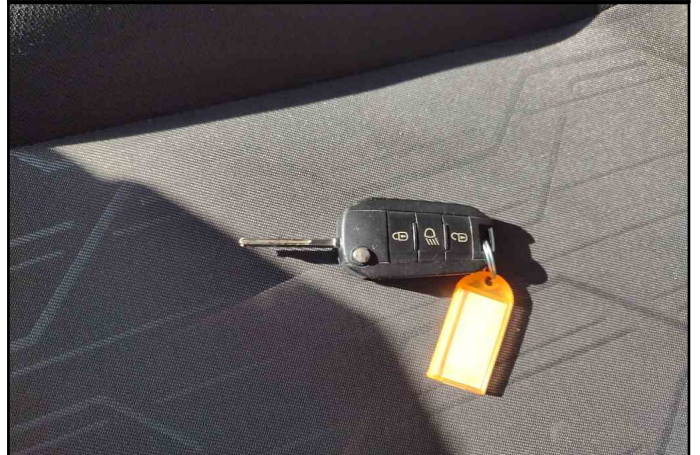

NUMERAÇÃO DO CHASSI



NUMERAÇÃO DO MOTOR



VISTORIADOR (MARCELO DOMINGUES DA SILVA)