



PLENAVER VISTORIA VEICULAR  
CNPJ: 22.749.502/0001-52  
(11) 5031-4102

		<b>Código Molicar</b>	<b>Código FIPE</b>	
		01508405-0	001324-2	
<b>Ano Fabricação</b>	<b>Ano Modelo</b>	<b>Cor</b>		
2012	2012	PRETA		
<b>Combustível</b>	<b>Motorização</b>	<b>Tipo de cambio</b>	<b>Odômetro (KM)</b>	
ALCOOL/GASOLINA	1.6	Manual	102879	
<b>Marca</b>	<b>Modelo</b>	<b>Versão Veiculo</b>	<b>Quantidades de portas</b>	<b>Tipo de Direção</b>
FIAT	PALIO	ESSENCE	5	Hidráulica
<b>Histórico de leilão</b>	<b>Status Itaú</b>	<b>Chassi Remarcado?</b>	<b>Motivo Reprova/ Restrição</b>	<b>Situação Chassi</b>
Não Possui	Regular 2		---	Em circulação
<b>Cidade Vistoria</b>	<b>Estado Vistoria</b>	<b>UF Vistoria</b>	<b>Patio Vistoria</b>	
São Bernardo do Campo	SP	SP	HUB SGA - SÃO BERNARDO DO CAMPO/SP	

**Observações:**

CAIXA DE ESTEPE x PAINEL TRASEIRO AVARIADO / COL2 - COLUNAS AVARIADAS / PAINEL DIANTEIRO AVARIADO

Estado: São Paulo Código MOLICAR: 01508405-0 FIAT PALIO ESSENCE 1.6 16V EVO 4p Eta./Gas. Ano Fabricação: 2012 Ano Modelo: 2012  
Passageiros: 5 Peso em ordem de marcha(kg): 1062 Potência Máxima: 115 CV

LATERAL DIANTEIRA PASSAGEIRO

LATERAL DIANTEIRA MOTORISTA

LATERAL TRASEIRA PASSAGEIRO

LATERAL TRASEIRA MOTORISTA

**ESTOFAMENTO DIANTEIRO**



**ESTOFAMENTO TRASEIRO**

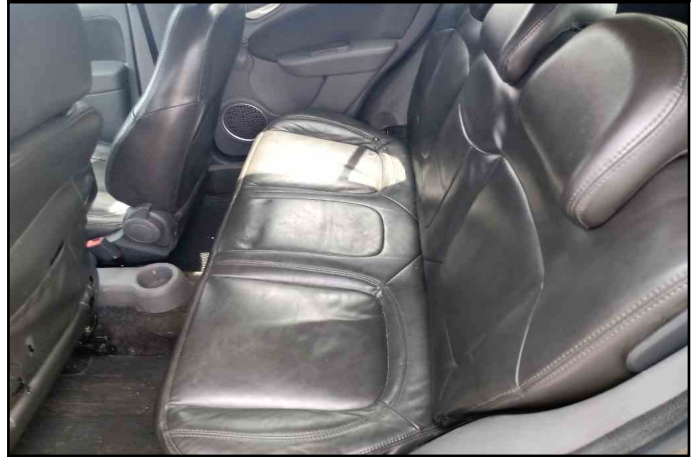

**COMPARTIMENTO MOTOR**



**PAINEL INTERNO**



**ESTADO DO VEÍCULO**

**PARTE DIANTEIRA**

<b>CAPÔ</b>	Danificado Reparável
<b>FAROL ALTO DIANTEIRO DIREITO</b>	Funciona
<b>FAROL DE NEBLINA DIREITO</b>	Funciona
<b>FAROL DE NEBLINA ESQUERDO</b>	Funciona
<b>FAROL ALTO DIANTEIRO ESQUERDO</b>	Funciona
<b>GRADE</b>	Sem Danos
<b>GRAVAÇÃO DO PARA-BRISA DIANTEIRO</b>	Preservada
<b>LANTERNA DIANTEIRA DIREITA</b>	Funciona
<b>LANTERNA DIANTEIRA ESQUERDA</b>	Funciona
<b>LIMPADOR DE PARA-BRISA DIANTEIRO</b>	Possui
<b>PARA-CHOQUE DIANTEIRO</b>	Danificado Reparável
<b>PARA-SOL</b>	Não Possui
<b>VIDROS ELÉTRICOS DIANTEIROS</b>	Funciona

**PARTE TRASEIRA**

<b>GRAVAÇÃO DO PARABRISA TRASEIRO</b>	Preservada
<b>LANTERNA TRASEIRA DIREITA</b>	Funciona
<b>LANTERNA TRASEIRA ESQUERDA</b>	Funciona
<b>LIMPADOR DE PARA-BRISA TRASEIRO</b>	Possui
<b>PARA-CHOQUE TRASEIRO</b>	Danificado Reparável
<b>PNEU ESTEPE</b>	Necessário a Troca
<b>PORTA MALAS</b>	Danificado Reparável
<b>VIDROS ELÉTRICOS TRASEIRO</b>	Não Funciona



PLENAVER VISTORIA VEICULAR  
CNPJ: 22.749.502/0001-52  
(11) 5031-4102

### ESTADO DO VEÍCULO

#### BANCOS E REVESTIMENTO

ESCOSTO DE CABEÇA DIANTEIRO	Bom
ENCOSTO DE CABEÇA TRASEIRO	Bom
ESTOFADO	Bom
TIPO DE ESTOFADO	Couro

#### LATERAL ESQUERDA

GRAVAÇÃO DO VIDRO DIANTEIRO	Preservada
GRAVAÇÃO DO VIDRO TRASEIRO	Preservada
LATERAL TRASEIRA ESQUERDA	Danificado Reparável
PARALAMA DIANTEIRO ESQUERDO	Danificado Reparável
PORTA DIANTEIRA ESQUERDA	Danificado Reparável
PORTA TRASEIRA ESQUERDA	Danificado Reparável

#### LATERAL DIREITA

GRAVAÇÃO DO VIDRO DIANTEIRO	Preservada
GRAVAÇÃO DO VIDRO TRASEIRO	Preservada
LATERAL TRASEIRA DIREITA	Danificado Reparável
PARALAMA DIANTEIRO DIREITA	Danificado Reparável
PORTA DIANTEIRA DIREITA	Danificado Reparável
PORTA TRASEIRA DIREITA	Danificado Reparável

#### ACIONAMENTO DO MOTOR

VEÍCULO COM CHAVE	Não Possui
TIPO DE CHAVE	Simple
VEÍCULO LIGA	Não
CHAVE ORIGINAL	Não
CHAVE RESERVA	Não Possui
CÂMBIO ENGATA	Sim

#### ESTRUTURA

ASSOALHO CENTRAL	Sem Danos
ASSOALHO DO PORTA MALAS	Danificado
CAIXA DE AR	Sem Danos
COLUNA	Danificado Irreparável
DANO ESTRUTURAL DO TETO	Sem Danos
ESCAPAMENTO	Possui
FUNILARIA	Bom
LONGARINA	Reparado com Danos
REVESTIMENTO DO TETO	Bom
REVESTIMENTO INTERNO LATERAIS	Bom
TAPETE	Bom
TETO	Danificado Reparável
VEÍCULO MODIFICADO	Não

#### EQUIPAMENTOS

AIR BAG	Possui
BLINDAGEM	Não Possui
CHAVE DE RODA	Não Possui
CINTO DE SEGURANÇA	Possui
ESTADO DO AIRBAG	Não Deflagrado
ESTADO DOS VIDROS BLINDADOS	Não Delaminado
FREIOS ABS	Possui
TIPO DE BLINDAGEM	Completo
TRAVA ELÉTRICA	Funcionando
TRIANGULO	Possui
VIDROS ELÉTRICOS	Dianteiro Elétrico
AR CONDICIONADO	Não Funciona
MANUAL DE INSTRUÇÃO	Não Possui
MACACO	Possui

#### LATERAL DIREITA

PNEU DIANTEIRO DIREITO	Necessário a Troca
PNEU DIANTEIRO ESQUERDO	Necessário a Troca
PNEU TRASEIRO DIREITO	Meia-Vida
PNEU TRASEIRO ESQUERDO	Meia-Vida
POSSUI CALOTAS	Não Possui
RODA ESTEPE	Sem Danos
TIPO DE RODA	Liga Leve



FOTOS

ODÔMETRO (KM)



CAPO



PARA-CHOQUE DIANTEIRO



PARA-SOL



PARALAMA DIANTEIRO ESQUERDO



PORTA DIANTEIRA ESQUERDA



PORTA TRASEIRA ESQUERDA



PARA-CHOQUE TRASEIRO

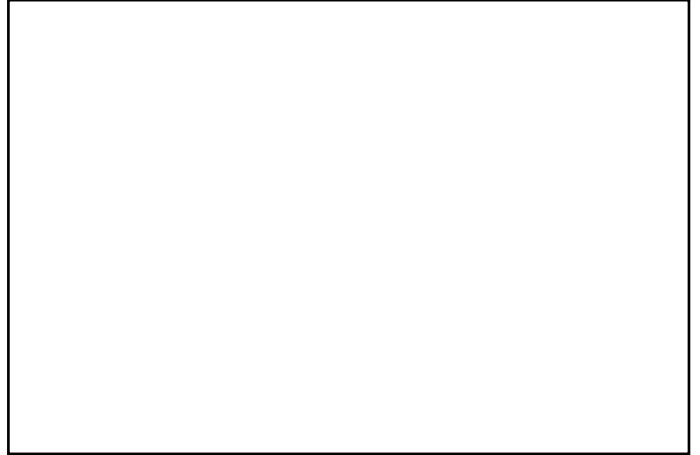

PNEU ESTEPE



PORTA MALAS



PARALAMA DIANTEIRA DIREITA



PORTA DIANTEIRA DIREITA





PORTA TRASEIRA DIREITA

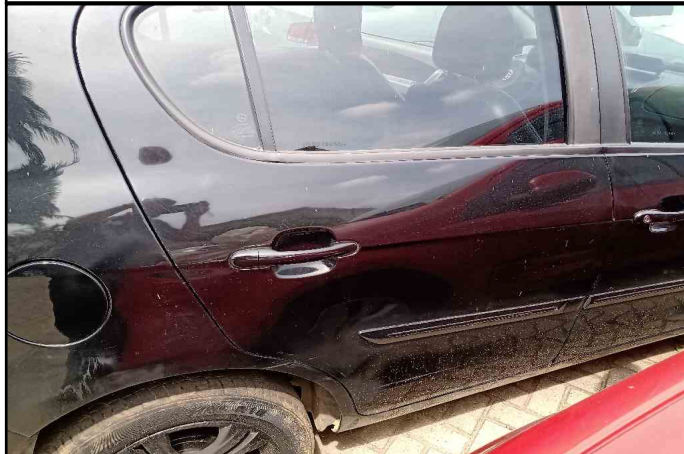

PNEU DIANTEIRO DIREITO



PNEU TRASEIRO DIREITO



PNEU DIANTEIRO ESQUERDO



PNEU TRASEIRO ESQUERDO

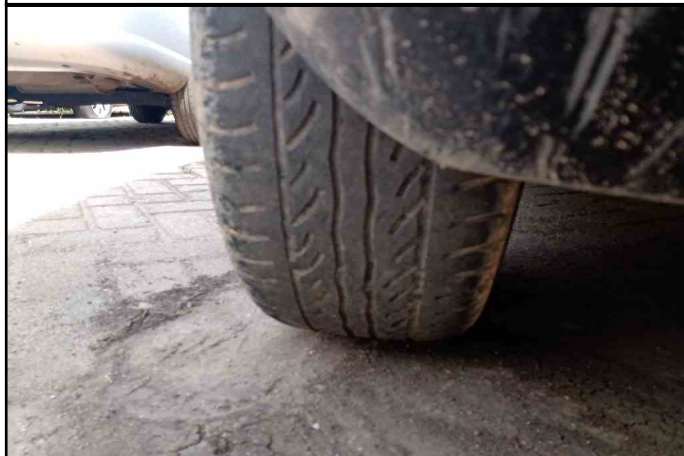

RODA ESTEPE





MACACO



TRIANGULO



CHAVE DE RODA

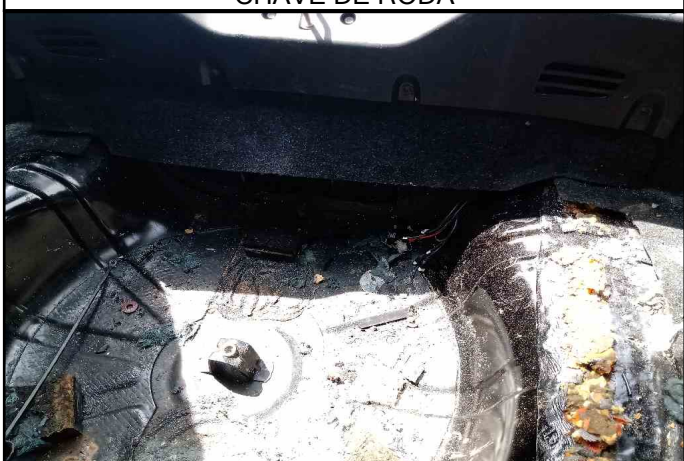

REVESTIMENTO INTERNO LATERAIS



MANUAL DE INSTRUÇÃO

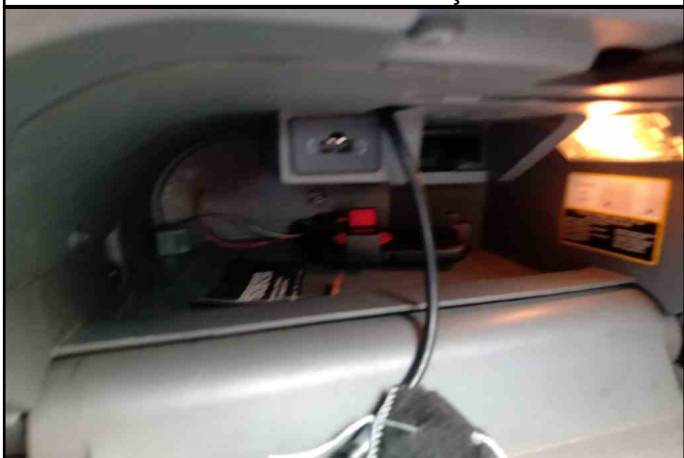

ASSOALHO CENTRAL

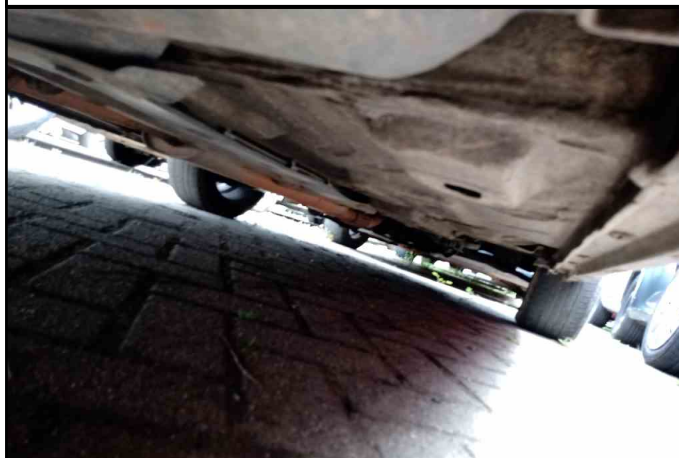

ASSOALHO DO PORTA MALAS



REVESTIMENTO DO TETO



TETO



TIPO DE CHAVE



NUMERAÇÃO DO CHASSI

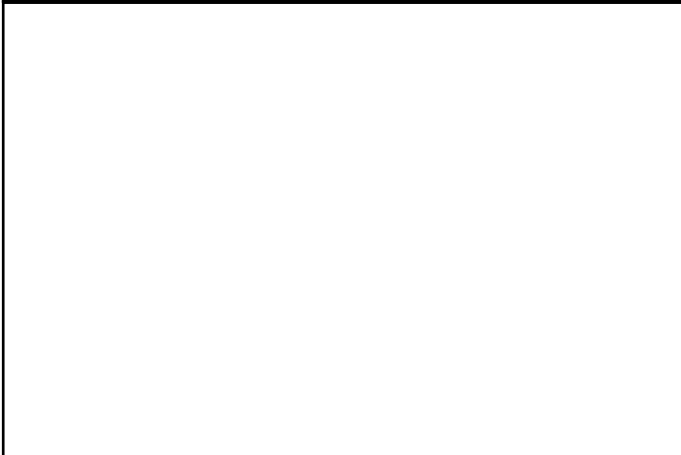

NUMERAÇÃO DO MOTOR

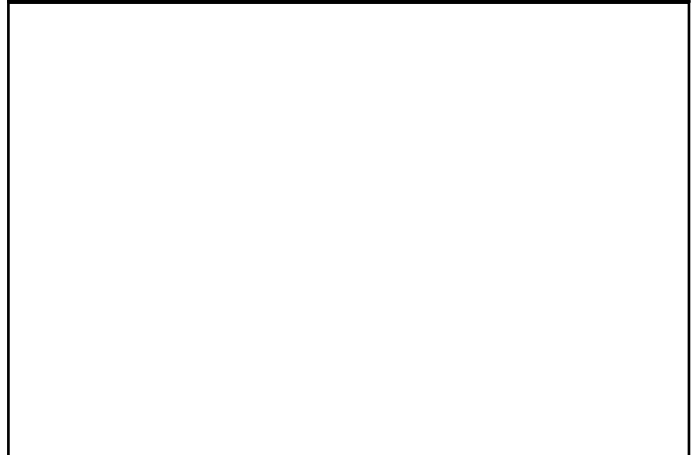

---

VISTORIADOR (MARCELO DOMINGUES DA SILVA)