



PLENAVER VISTORIA VEICULAR  
CNPJ: 22.749.502/0001-52  
(11) 5031-4102

<b>Placa</b> ERE7189	<b>Chassi</b> 3N1DK3CD7EL204495	<b>Chassi BIN</b> 3N1DK3CD7EL204495	<b>Código Molicar</b> 03703303-7	<b>Código FIPE</b> 023104-5
<b>Ano Fabricação</b> 2013	<b>Ano Modelo</b> 2014	<b>Motor BIN</b> D4DB264Q029398	<b>Motor Observado</b> D4DB264Q029398	<b>Cor</b> CINZA
<b>Combustível</b> ALCOOL/GASOLINA	<b>Motorização</b> 1.0	<b>Tipo de câmbio</b> Manual	<b>Odômetro (KM)</b> 169276	<b>Renavam</b>
<b>Marca</b> NISSAN	<b>Modelo</b> MARCH	<b>Versão Veículo</b> S	<b>Quantidades de portas</b> 5 PORTAS	<b>Tipo de Direção</b> Elétrica
<b>Histórico de leilão</b> Não	<b>Status Itaú</b> Regular 2	<b>Chassi Remarcado?</b>	<b>Motivo Reprova/ Restrição</b> ---	<b>Situação Chassi</b> Em circulação
<b>Cidade Vistoria</b> São Bernardo do Campo	<b>Estado Vistoria</b> SP	<b>UF Vistoria</b> SP	<b>Patio Vistoria</b> HUB SGA - SÃO BERNARDO DO CAMPO/SP	

#### Observações:

**LONGO2 LONGARINAS TRASEIRAS DANIFICADAS - CAIXAS DE AR AVARIADAS - TORRE DO AMORTECEDOR DANIFICADA**

Estado: São Paulo

Código MOLICAR: 03703303-7

NISSAN MARCH S 1.0 16V 4p Eta./Gas.

Ano Fabricação: 2013

Ano Modelo: 2014

Passageiros: 5

Peso em ordem de marcha(kg): 938

Potência Máxima: 74 CV

LATERAL DIANTEIRA PASSAGEIRO



LATERAL DIANTEIRA MOTORISTA



LATERAL TRASEIRA PASSAGEIRO



LATERAL TRASEIRA MOTORISTA



**ESTOFAMENTO DIANTEIRO**

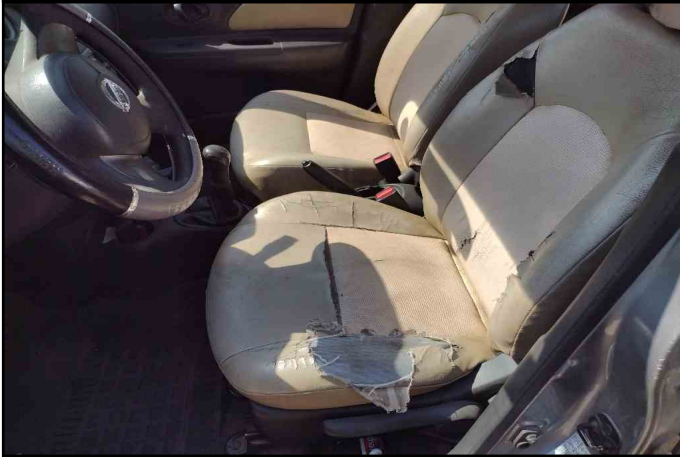

**ESTOFAMENTO TRASEIRO**



**COMPARTIMENTO MOTOR**



**PAINEL INTERNO**



**ESTADO DO VEÍCULO**

**PARTE DIANTERIA**

<b>CAPÔ</b>	Danificado Reparável
<b>FAROL ALTO DIANTEIRO DIREITO</b>	Não foi possível verificar
<b>FAROL DE NEBLINA DIREITO</b>	Não foi possível verificar
<b>FAROL DE NEBLINA ESQUERDO</b>	Não foi possível verificar
<b>FAROL ALTO DIANTEIRO ESQUERDO</b>	Não foi possível verificar
<b>GRADE</b>	Necessita de Troca
<b>GRAVAÇÃO DO PARA-BRISA DIANTEIRO</b>	Preservada
<b>LANTERNA DIANTEIRA DIREITA</b>	Não foi possível verificar
<b>LANTERNA DIANTEIRA ESQUERDA</b>	Não foi possível verificar
<b>LIMPADOR DE PARA-BRISA DIANTEIRO</b>	Possui
<b>PARA-CHOQUE DIANTEIRO</b>	Danificado Reparável
<b>PARA-SOL</b>	Possui
<b>VIDROS ELÉTRICOS DIANTEIROS</b>	Não foi possível verificar

**PARTE TRASEIRA**

<b>GRAVAÇÃO DO PARABRISA TRASEIRO</b>	Preservada
<b>LANTERNA TRASEIRA DIREITA</b>	Não foi possível verificar
<b>LANTERNA TRASEIRA ESQUERDA</b>	Não foi possível verificar
<b>LIMPADOR DE PARA-BRISA TRASEIRO</b>	Possui
<b>PARA-CHOQUE TRASEIRO</b>	Necessita de Troca
<b>PNEU ESTEPE</b>	Necessário a Troca
<b>PORTA MALAS</b>	Danificado Reparável
<b>VIDROS ELÉTRICOS TRASEIRO</b>	Não foi possível verificar



PLENAVER VISTORIA VEICULAR  
CNPJ: 22.749.502/0001-52  
(11) 5031-4102

### ESTADO DO VEÍCULO

#### BANCOS E REVESTIMENTO

ESCOSTO DE CABEÇA DIANTEIRO	Ruim
ENCOSTO DE CABEÇA TRASEIRO	Ruim
ESTOFADO	Ruim
TIPO DE ESTOFADO	Couro

#### LATERAL ESQUERDA

GRAVAÇÃO DO VIDRO DIANTEIRO	Preservada
GRAVAÇÃO DO VIDRO TRASEIRO	Preservada
LATERAL TRASEIRA ESQUERDA	Danificado Reparável
PARALAMA DIANTEIRO ESQUERDO	Danificado Reparável
PORTA DIANTEIRA ESQUERDA	Danificado Reparável
PORTA TRASEIRA ESQUERDA	Danificado Reparável

#### LATERAL DIREITA

GRAVAÇÃO DO VIDRO DIANTEIRO	Preservada
GRAVAÇÃO DO VIDRO TRASEIRO	Preservada
LATERAL TRASEIRA DIREITA	Danificado Reparável
PARALAMA DIANTEIRO DIREITA	Danificado Reparável
PORTA DIANTEIRA DIREITA	Danificado Reparável
PORTA TRASEIRA DIREITA	Danificado Reparável

#### ACIONAMENTO DO MOTOR

VEÍCULO COM CHAVE	Sim
TIPO DE CHAVE	Simple
VEÍCULO LIGA	Não
CHAVE ORIGINAL	Sim
CHAVE RESERVA	Não Possui
CÂMBIO ENGATA	Sim

#### ESTRUTURA

ASSOALHO CENTRAL	Sem Danos
ASSOALHO DO PORTA MALAS	Danificado Reparável
CAIXA DE AR	Danificado Reparável
COLUNA	Sem Danos
DANO ESTRUTURAL DO TETO	Sem Danos
ESCAPAMENTO	Possui
FUNILARIA	Ruim
LONGARINA	Danificado Reparável
REVESTIMENTO DO TETO	Ruim
REVESTIMENTO INTERNO LATERAIS	Ruim
TAPETE	Possui
TETO	Sem Danos
VEÍCULO MODIFICADO	Não

#### EQUIPAMENTOS

AIR BAG	Possui
BLINDAGEM	Não Possui
CHAVE DE RODA	Possui
CINTO DE SEGURANÇA	Possui
ESTADO DO AIRBAG	Não Deflagrado
ESTADO DOS VIDROS BLINDADOS	Não Possui
FREIOS ABS	Não Possui
TIPO DE BLINDAGEM	Não Possui
TRAVA ELÉTRICA	Possui
TRIANGULO	Possui
VIDROS ELÉTRICOS	Dianteiro e Traseiro Elétrico
AR CONDICIONADO	Não foi possível verificar
MANUAL DE INSTRUÇÃO	Não Possui
MACACO	Possui

#### LATERAL DIREITA

PNEU DIANTEIRO DIREITO	Necessário a Troca
PNEU DIANTEIRO ESQUERDO	Necessário a Troca
PNEU TRASEIRO DIREITO	Necessário a Troca
PNEU TRASEIRO ESQUERDO	Necessário a Troca
POSSUI CALOTAS	Possui
RODA ESTEPE	Necessita de Troca
TIPO DE RODA	Ferro

FOTOS

ODÔMETRO (KM)



CAPO



PARA-CHOQUE DIANTEIRO



PARA-SOL



PARALAMA DIANTEIRO ESQUERDO



PORTA DIANTEIRA ESQUERDA



PORTA TRASEIRA ESQUERDA



PARA-CHOQUE TRASEIRO



PNEU ESTEPE



PORTA MALAS



PARALAMA DIANTEIRA DIREITA



PORTA DIANTEIRA DIREITA



PORTA TRASEIRA DIREITA



PNEU DIANTEIRO DIREITO

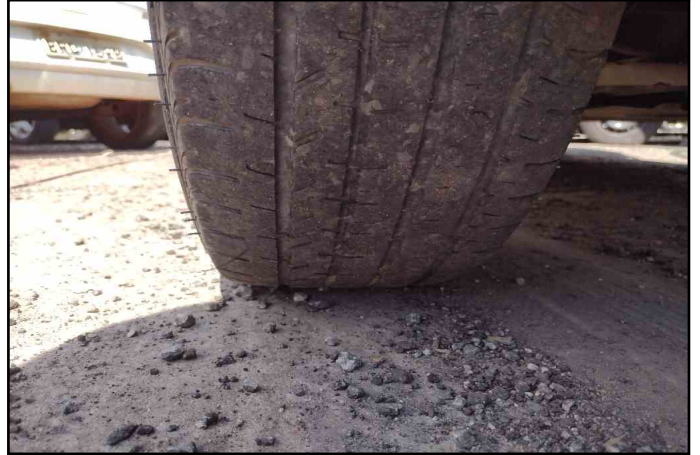

PNEU TRASEIRO DIREITO



PNEU DIANTEIRO ESQUERDO



PNEU TRASEIRO ESQUERDO



RODA ESTEPE



MACACO



TRIANGULO



CHAVE DE RODA



REVESTIMENTO INTERNO LATERAIS



MANUAL DE INSTRUÇÃO



ASSOALHO CENTRAL



ASSOALHO DO PORTA MALAS



REVESTIMENTO DO TETO



TETO

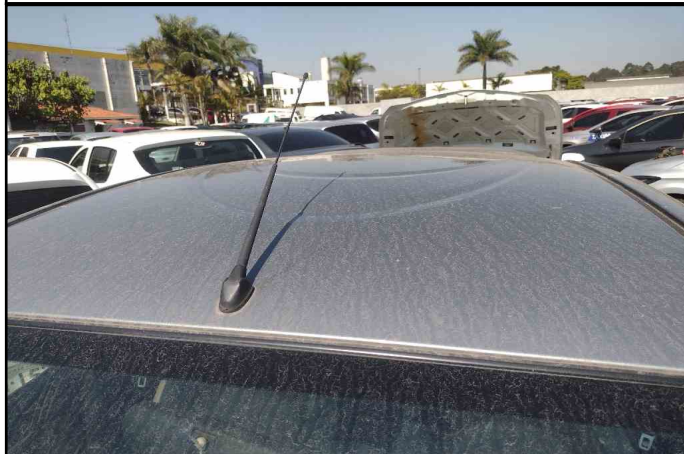

TIPO DE CHAVE



NUMERAÇÃO DO CHASSI



NUMERAÇÃO DO MOTOR



---

VISTORIADOR (ANTONIO ROCHA RODRIGUES JUNIOR)