



PLENAVER VISTORIA VEICULAR
CNPJ: 22.749.502/0001-52
(11) 5031-4102

Placa PVA5494	Chassi 9BD195152F0642674	Chassi BIN 9BD195152F0642674	Código Molicar 01506903-5	Código FIPE 001303-0
Ano Fabricação 2014	Ano Modelo 2015	Motor BIN 310A10112283133	Motor Observado 310A10112283133	Cor PRETA
Combustível ALCOOL/GASOLINA	Motorização 1.0	Tipo de câmbio Manual	Odômetro (KM) 78982	Renavam
Marca FIAT	Modelo UNO	Versão Veículo VIVACE	Quantidades de portas 5 PORTAS	Tipo de Direção Manual
Histórico de leilão Não	Status Itaú Regular 2	Chassi Remarcado?	Motivo Reprova/ Restrição ---	Situação Chassi Em circulação
Cidade Vistoria São Bernardo do Campo	Estado Vistoria SP	UF Vistoria SP	Patio Vistoria HUB SGA - SÃO BERNARDO DO CAMPO/SP	

Observações:

LONGO2 LONGARINAS TRASEIRAS DANIFICADAS

Estado: São Paulo

Código MOLICAR: 01506903-5

FIAT UNO VIVACE 1.0 8V EVO 4p Eta./Gas.

Ano Fabricação: 2014

Ano Modelo: 2015

Passageiros: 5

Peso em ordem de marcha(kg): 895

Potência Máxima: 73 CV

LATERAL DIANTEIRA PASSAGEIRO



LATERAL DIANTEIRA MOTORISTA



LATERAL TRASEIRA PASSAGEIRO



LATERAL TRASEIRA MOTORISTA



ESTOFAMENTO DIANTEIRO

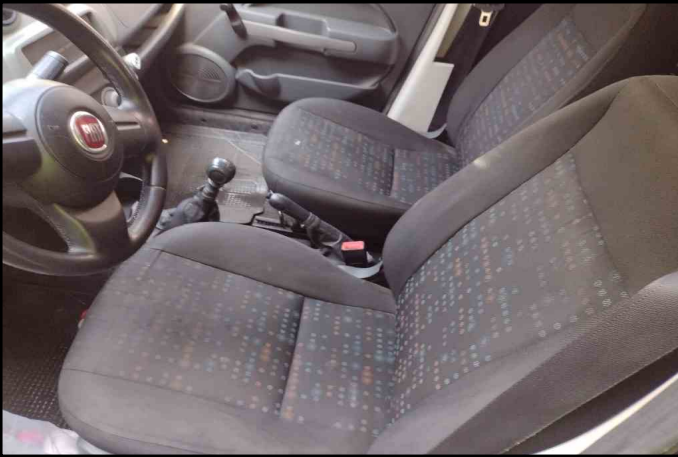

ESTOFAMENTO TRASEIRO

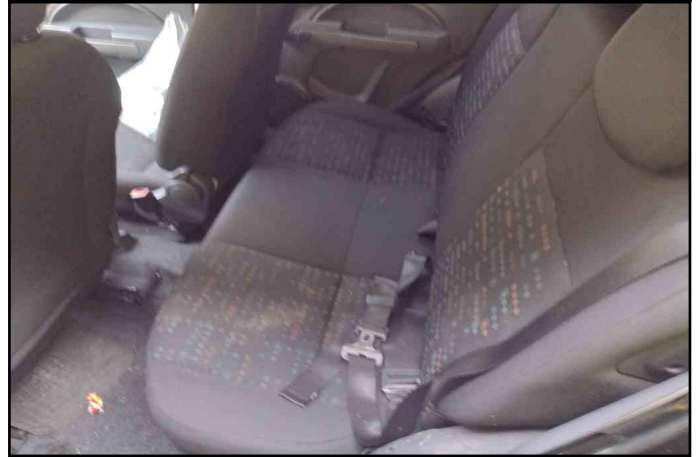

COMPARTIMENTO MOTOR



PAINEL INTERNO



ESTADO DO VEÍCULO

PARTE DIANTERIA

CAPÔ	Danificado Reparável
FAROL ALTO DIANTEIRO DIREITO	Funciona
FAROL DE NEBLINA DIREITO	Não foi possível verificar
FAROL DE NEBLINA ESQUERDO	Não foi possível verificar
FAROL ALTO DIANTEIRO ESQUERDO	Funciona
GRADE	Sem Danos
GRAVAÇÃO DO PARA-BRISA DIANTEIRO	Preservada
LANTERNA DIANTEIRA DIREITA	Funciona
LANTERNA DIANTEIRA ESQUERDA	Funciona
LIMPADOR DE PARA-BRISA DIANTEIRO	Não Possui
PARA-CHOQUE DIANTEIRO	Danificado Reparável
PARA-SOL	Possui
VIDROS ELÉTRICOS DIANTEIROS	Não Possui

PARTE TRASEIRA

GRAVAÇÃO DO PARABRISA TRASEIRO	Preservada
LANTERNA TRASEIRA DIREITA	Funciona
LANTERNA TRASEIRA ESQUERDA	Funciona
LIMPADOR DE PARA-BRISA TRASEIRO	Não Possui
PARA-CHOQUE TRASEIRO	Danificado Reparável
PNEU ESTEPE	Necessário a Troca
PORTA MALAS	Danificado Reparável
VIDROS ELÉTRICOS TRASEIRO	Não Possui



PLENAVER VISTORIA VEICULAR
CNPJ: 22.749.502/0001-52
(11) 5031-4102

ESTADO DO VEÍCULO

BANCOS E REVESTIMENTO

ESCOSTO DE CABEÇA DIANTEIRO	Bom
ENCOSTO DE CABEÇA TRASEIRO	Bom
ESTOFADO	Bom
TIPO DE ESTOFADO	Pano

LATERAL ESQUERDA

GRAVAÇÃO DO VIDRO DIANTEIRO	Preservada
GRAVAÇÃO DO VIDRO TRASEIRO	Preservada
LATERAL TRASEIRA ESQUERDA	Danificado Reparável
PARALAMA DIANTEIRO ESQUERDO	Danificado Reparável
PORTA DIANTEIRA ESQUERDA	Danificado Reparável
PORTA TRASEIRA ESQUERDA	Danificado Reparável

LATERAL DIREITA

GRAVAÇÃO DO VIDRO DIANTEIRO	Preservada
GRAVAÇÃO DO VIDRO TRASEIRO	Preservada
LATERAL TRASEIRA DIREITA	Danificado Reparável
PARALAMA DIANTEIRO DIREITA	Danificado Reparável
PORTA DIANTEIRA DIREITA	Danificado Reparável
PORTA TRASEIRA DIREITA	Danificado Reparável

ACIONAMENTO DO MOTOR

VEÍCULO COM CHAVE	Não
TIPO DE CHAVE	Simplex
VEÍCULO LIGA	Não
CHAVE ORIGINAL	Sim
CHAVE RESERVA	Não Possui
CÂMBIO ENGATA	Sim

ESTRUTURA

ASSOALHO CENTRAL	Sem Danos
ASSOALHO DO PORTA MALAS	Danificado Reparável
CAIXA DE AR	Sem Danos
COLUNA	Sem Danos
DANO ESTRUTURAL DO TETO	Sem Danos
ESCAPAMENTO	Possui
FUNILARIA	Ruim
LONGARINA	Danificado Reparável
REVESTIMENTO DO TETO	Bom
REVESTIMENTO INTERNO LATERAIS	Bom
TAPETE	Possui
TETO	Danificado Reparável
VEÍCULO MODIFICADO	Não

EQUIPAMENTOS

AIR BAG	Possui
BLINDAGEM	Não Possui
CHAVE DE RODA	Possui
CINTO DE SEGURANÇA	Possui
ESTADO DO AIRBAG	Não Deflagrado
ESTADO DOS VIDROS BLINDADOS	Não Possui
FREIOS ABS	Possui
TIPO DE BLINDAGEM	Não Possui
TRAVA ELÉTRICA	Não Possui
TRIANGULO	Possui
VIDROS ELÉTRICOS	Manual
AR CONDICIONADO	Não Possui
MANUAL DE INSTRUÇÃO	Não Possui
MACACO	Possui

LATERAL DIREITA

PNEU DIANTEIRO DIREITO	Necessário a Troca
PNEU DIANTEIRO ESQUERDO	Necessário a Troca
PNEU TRASEIRO DIREITO	Necessário a Troca
PNEU TRASEIRO ESQUERDO	Necessário a Troca
POSSUI CALOTAS	Não Possui
RODA ESTEPE	Sem Danos
TIPO DE RODA	Ferro

FOTOS

ODÔMETRO (KM)



CAPO

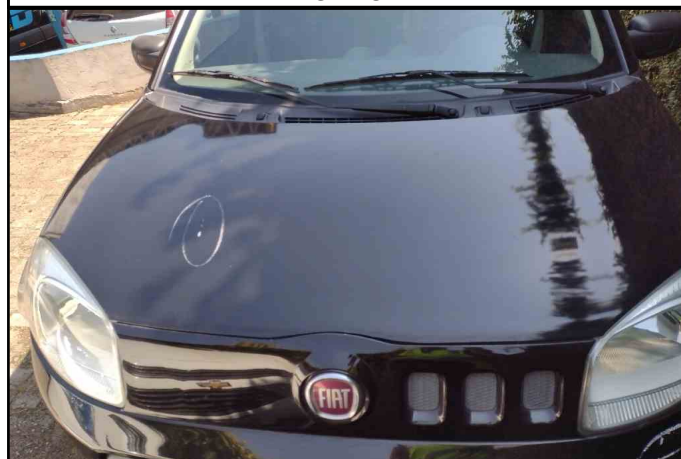

PARA-CHOQUE DIANTEIRO



PARA-SOL



PARALAMA DIANTEIRO ESQUERDO



PORTA DIANTEIRA ESQUERDA



PORTA TRASEIRA ESQUERDA



PARA-CHOQUE TRASEIRO



PNEU ESTEPE



PORTA MALAS



PARALAMA DIANTEIRA DIREITA

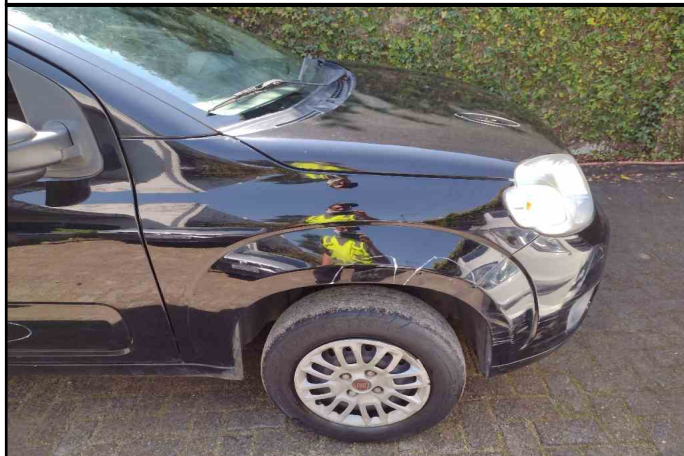

PORTA DIANTEIRA DIREITA



PORTA TRASEIRA DIREITA



PNEU DIANTEIRO DIREITO



PNEU TRASEIRO DIREITO

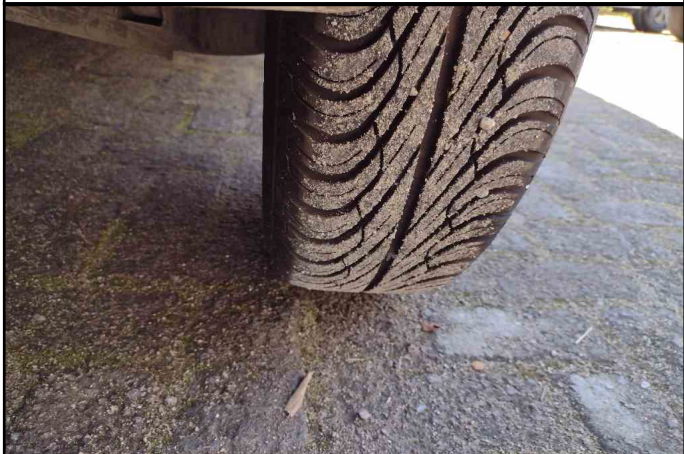

PNEU DIANTEIRO ESQUERDO



PNEU TRASEIRO ESQUERDO



RODA ESTEPE



MACACO



TRIANGULO



CHAVE DE RODA



REVESTIMENTO INTERNO LATERAIS



MANUAL DE INSTRUÇÃO



ASSOALHO CENTRAL



ASSOALHO DO PORTA MALAS



REVESTIMENTO DO TETO



TETO



TIPO DE CHAVE



NUMERAÇÃO DO CHASSI



NUMERAÇÃO DO MOTOR

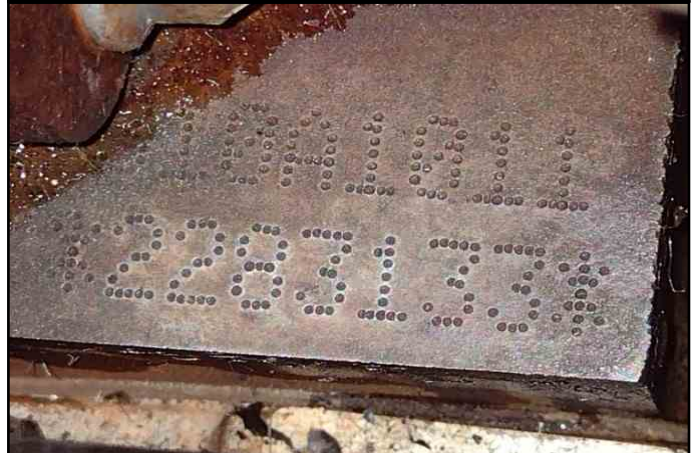

VISTORIADOR (MARCELO DOMINGUES DA SILVA)