



PLENAVER VISTORIA VEICULAR
CNPJ: 22.749.502/0001-52
(11) 5031-4102

Placa	Chassi	Chassi BIN	Código Molicar	Código FIPE
Ano Fabricação	Ano Modelo	Motor BIN	Motor Observado	Cor
2018	2019			BRANCA
Combustível	Motorização	Tipo de cambio	Odômetro (KM)	Renavam
ALCOOL/GASOLINA	1.0	Manual	141614	
Marca	Modelo	Versão Veiculo	Quantidades de portas	Tipo de Direção
RENAULT	SANDERO	EXPRESSION	4	Hidráulica
Histórico de leilão	Status Itau	Chassi Remarcado?	Motivo Reprova/ Restrição	Situação Chassi
Não Possui	Regular 1		---	Em circulação
Cidade Vistoria	Estado Vistoria	UF Vistoria	Patio Vistoria	
São Bernardo do Campo	SP	SP	HUB SGA - SÃO BERNARDO DO CAMPO/SP	

Observações:

PAINEL DIANTEIRO AVARIADO, LONGARINA AVARIADA-LONG02.

Estado: São Paulo Código MOLICAR: 04003082-9 RENAULT SANDERO EXPRESSION 1.0 12V SCe 4p Eta./Gas. Ano Fabricação: 2018 Ano Modelo: 2019 Passageiros: 5 Peso em ordem de marcha(kg): 1011 Potência Máxima: 79 CV.

LATERAL DIANTEIRA PASSAGEIRO

LATERAL DIANTEIRA MOTORISTA

LATERAL TRASEIRA PASSAGEIRO

LATERAL TRASEIRA MOTORISTA

ESTOFAMENTO DIANTEIRO

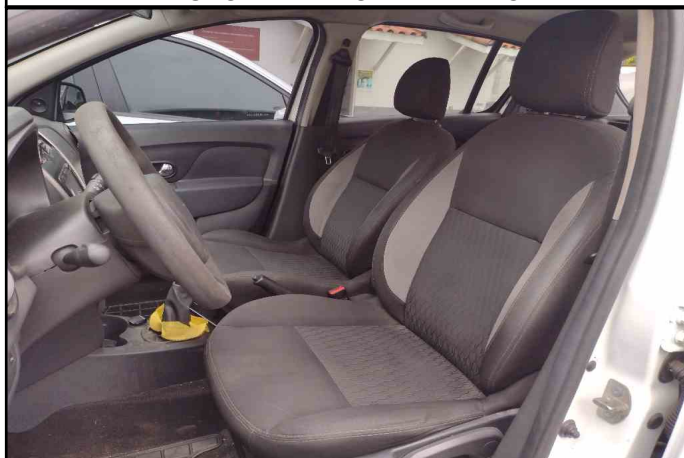

ESTOFAMENTO TRASEIRO



COMPARTIMENTO MOTOR



PAINEL INTERNO



ESTADO DO VEÍCULO

PARTE DIANTERIA

CAPÔ	Sem Danos
FAROL ALTO DIANTEIRO DIREITO	Não Funciona
FAROL DE NEBLINA DIREITO	Não Funciona
FAROL DE NEBLINA ESQUERDO	Não Funciona
FAROL ALTO DIANTEIRO ESQUERDO	Não Funciona
GRADE	Sem Danos
GRAVAÇÃO DO PARA-BRISA DIANTEIRO	Preservada
LANTERNA DIANTEIRA DIREITA	Não Funciona
LANTERNA DIANTEIRA ESQUERDA	Não Funciona
LIMPADOR DE PARA-BRISA DIANTEIRO	Possui
PARA-CHOQUE DIANTEIRO	Danificado Reparável
PARA-SOL	Possui
VIDROS ELÉTRICOS DIANTEIROS	Não Funciona

PARTE TRASEIRA

GRAVAÇÃO DO PARABRISA TRASEIRO	Preservada
LANTERNA TRASEIRA DIREITA	Não Funciona
LANTERNA TRASEIRA ESQUERDA	Não Funciona
LIMPADOR DE PARA-BRISA TRASEIRO	Possui
PARA-CHOQUE TRASEIRO	Sem Danos
PNEU ESTEPE	Necessário a Troca
PORTA MALAS	Danificado Reparável
VIDROS ELÉTRICOS TRASEIRO	Não Funciona



PLENAVER VISTORIA VEICULAR
CNPJ: 22.749.502/0001-52
(11) 5031-4102

ESTADO DO VEÍCULO

BANCOS E REVESTIMENTO

ESCOSTO DE CABEÇA DIANTEIRO	Bom
ENCOSTO DE CABEÇA TRASEIRO	Bom
ESTOFADO	Bom
TIPO DE ESTOFADO	Pano

LATERAL ESQUERDA

GRAVAÇÃO DO VIDRO DIANTEIRO	Preservada
GRAVAÇÃO DO VIDRO TRASEIRO	Preservada
LATERAL TRASEIRA ESQUERDA	Sem Danos
PARALAMA DIANTEIRO ESQUERDO	Danificado Reparável
PORTA DIANTEIRA ESQUERDA	Danificado Reparável
PORTA TRASEIRA ESQUERDA	Sem Danos

LATERAL DIREITA

GRAVAÇÃO DO VIDRO DIANTEIRO	Preservada
GRAVAÇÃO DO VIDRO TRASEIRO	Preservada
LATERAL TRASEIRA DIREITA	Sem Danos
PARALAMA DIANTEIRO DIREITA	Sem Danos
PORTA DIANTEIRA DIREITA	Sem Danos
PORTA TRASEIRA DIREITA	Danificado Reparável

ACIONAMENTO DO MOTOR

VEÍCULO COM CHAVE	Possui
TIPO DE CHAVE	Simple
VEÍCULO LIGA	Não
CHAVE ORIGINAL	Sim
CHAVE RESERVA	Não Possui
CÂMBIO ENGATA	Sim

ESTRUTURA

ASSOALHO CENTRAL	Sem Danos
ASSOALHO DO PORTA MALAS	Sem Danos
CAIXA DE AR	Sem Danos
COLUNA	Sem Danos
DANO ESTRUTURAL DO TETO	Sem Danos
ESCAPAMENTO	Possui
FUNILARIA	Ruim
LONGARINA	Danificado Irreparável
REVESTIMENTO DO TETO	Bom
REVESTIMENTO INTERNO LATERAIS	Bom
TAPETE	Bom
TETO	Sem Danos
VEÍCULO MODIFICADO	Não

EQUIPAMENTOS

AIR BAG	Não Possui
BLINDAGEM	Não Possui
CHAVE DE RODA	Possui
CINTO DE SEGURANÇA	Possui
ESTADO DO AIRBAG	Não Deflagrado
ESTADO DOS VIDROS BLINDADOS	Não Delaminado
FREIOS ABS	Possui
TIPO DE BLINDAGEM	Completo
TRAVA ELÉTRICA	Funcionando
TRIANGULO	Possui
VIDROS ELÉTRICOS	Dianteiro Elétrico
AR CONDICIONADO	Não Funciona
MANUAL DE INSTRUÇÃO	Possui
MACACO	Possui

LATERAL DIREITA

PNEU DIANTEIRO DIREITO	Necessário a Troca
PNEU DIANTEIRO ESQUERDO	Necessário a Troca
PNEU TRASEIRO DIREITO	Necessário a Troca
PNEU TRASEIRO ESQUERDO	Necessário a Troca
POSSUI CALOTAS	Não Possui
RODA ESTEPE	Danificado Reparável
TIPO DE RODA	Ferro

FOTOS

ODÔMETRO (KM)



CAPO



PARA-CHOQUE DIANTEIRO

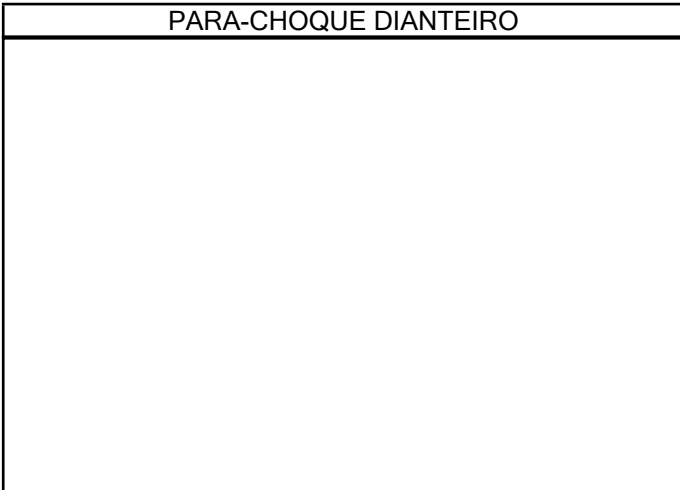

PARA-SOL



PARALAMA DIANTEIRO ESQUERDO



PORTA DIANTEIRA ESQUERDA



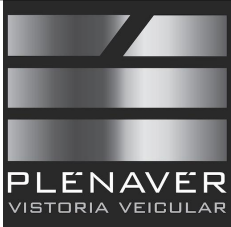

PLENAVER VISTORIA VEICULAR
CNPJ: 22.749.502/0001-52
(11) 5031-4102

PORTA TRASEIRA ESQUERDA



PARA-CHOQUE TRASEIRO

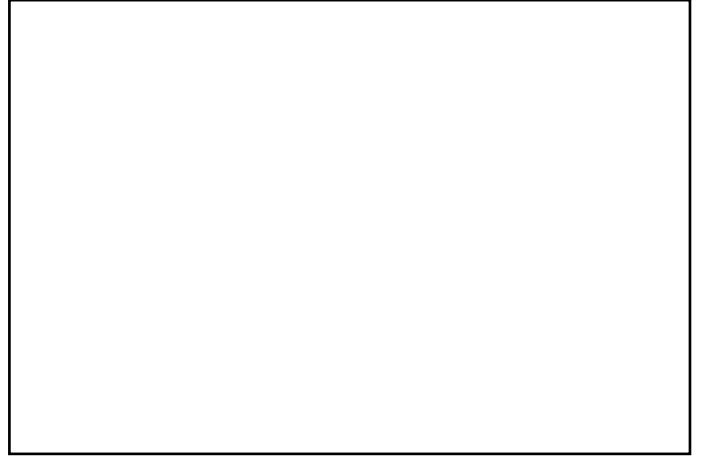

PNEU ESTEPE



PORTA MALAS



PARALAMA DIANTEIRA DIREITA



PORTA DIANTEIRA DIREITA



PORTA TRASEIRA DIREITA



PNEU DIANTEIRO DIREITO

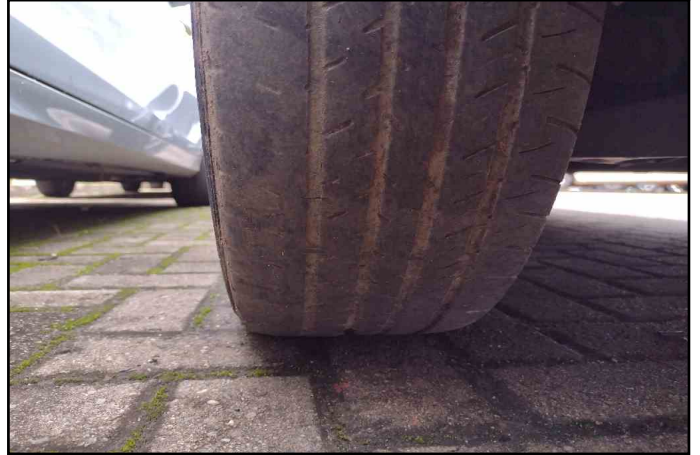

PNEU TRASEIRO DIREITO



PNEU DIANTEIRO ESQUERDO



PNEU TRASEIRO ESQUERDO

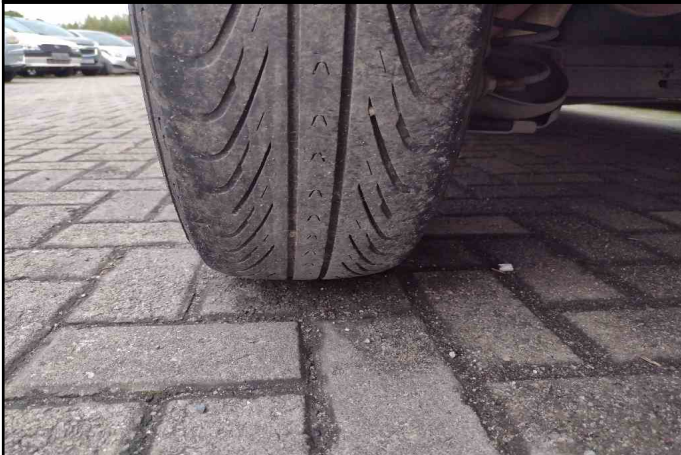

RODA ESTEPE





PLENAVER VISTORIA VEICULAR
CNPJ: 22.749.502/0001-52
(11) 5031-4102

MACACO



TRIANGULO



CHAVE DE RODA



REVESTIMENTO INTERNO LATERAIS



MANUAL DE INSTRUÇÃO



ASSOALHO CENTRAL



ASSOALHO DO PORTA MALAS



REVESTIMENTO DO TETO



TETO



TIPO DE CHAVE



NUMERAÇÃO DO CHASSI



NUMERAÇÃO DO MOTOR



VISTORIADOR (ANTONIO ROCHA RODRIGUES JUNIOR)