



PLENAVER VISTORIA VEICULAR
CNPJ: 22.749.502/0001-52
(11) 5031-4102

Placa QUE0J71	Chassi 9BWAB45U2LT026609	Chassi BIN 9BWAB45U2LT026609	Código Molicar 05124710-0	Código FIPE 005491-7
Ano Fabricação 2019	Ano Modelo 2020	Motor BIN CCRAW1238	Motor Observado CCRAQ1238	Cor Cinza
Combustível Álcool / Gasolina	Motorização	Tipo de câmbio Manual	Odômetro (KM) 68130	Renavam
Marca VW	Modelo GOL	Versão Veículo G7	Quantidades de portas 5	Tipo de Direção Hidráulica
Histórico de leilão Não	Status Itaú Bom	Chassi Remarcado?	Motivo Reprava/ Restrição ---	Situação Chassi
Cidade Vistoria DUQUE DE CAXIAS	Estado Vistoria RJ	UF Vistoria RJ	Patio Vistoria SADA TRANSPORTES - DUQUE DE CAXIAS	

Observações:

Estado: Rio de Janeiro Código MOLICAR: 05124710-0 VOLKSWAGEN GOL 1.6 8V 4p Eta./Gas. Ano Fabricação: 2019 Ano Modelo: 2020
Passageiros: 5 Peso em ordem de marcha(kg): 961 Potência Máxima: 104 CV

LATERAL DIANTEIRA PASSAGEIRO



LATERAL DIANTEIRA MOTORISTA



LATERAL TRASEIRA PASSAGEIRO

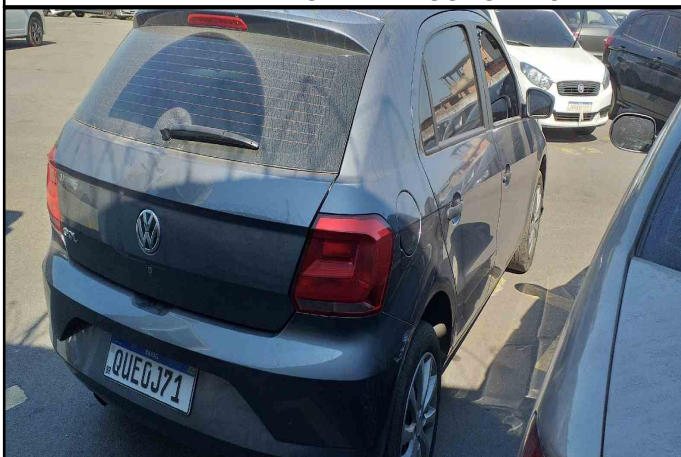

LATERAL TRASEIRA MOTORISTA

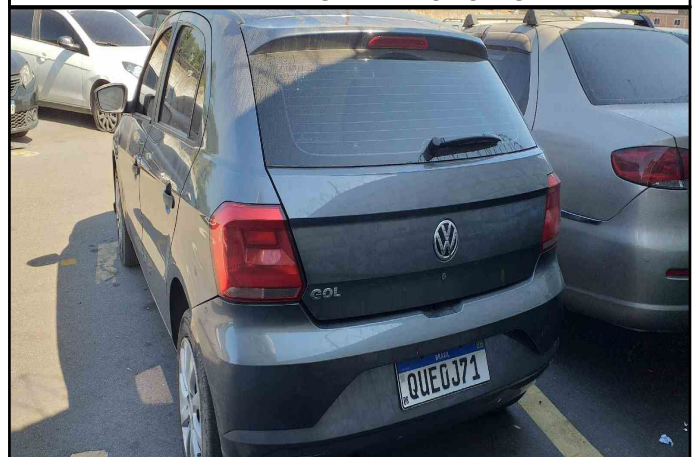

ESTOFAMENTO DIANTEIRO

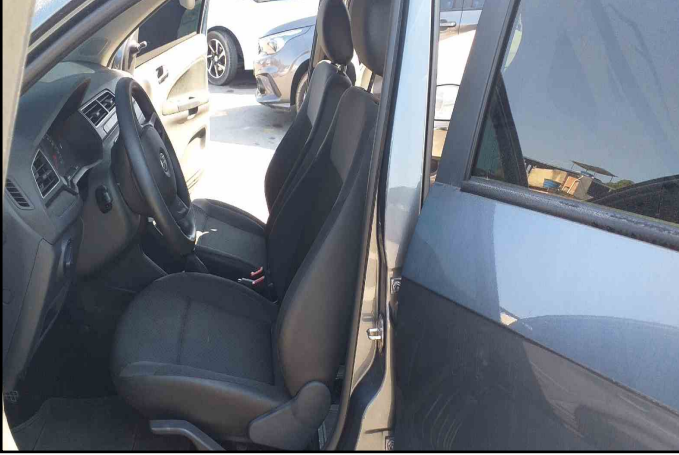

ESTOFAMENTO TRASEIRO

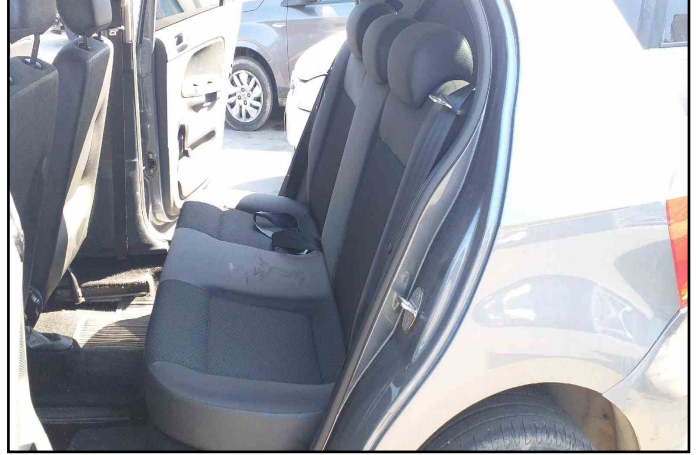

COMPARTIMENTO MOTOR

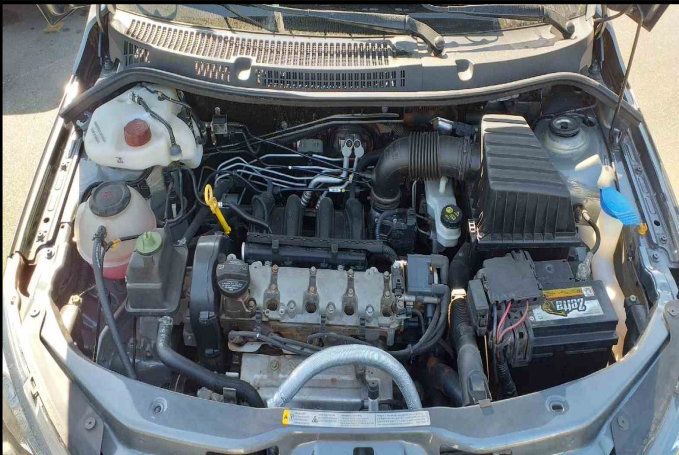

PAINEL INTERNO



ESTADO DO VEÍCULO

PARTE DIANTERIA

CAPÔ	Sem Danos
FAROL ALTO DIANTEIRO DIREITO	Funciona
FAROL DE NEBLINA DIREITO	Não foi possível verificar
FAROL DE NEBLINA ESQUERDO	Não foi possível verificar
FAROL ALTO DIANTEIRO ESQUERDO	Funciona
GRADE	Sem Danos
GRAVAÇÃO DO PARA-BRISA DIANTEIRO	Preservada
LANTERNA DIANTEIRA DIREITA	Funciona
LANTERNA DIANTEIRA ESQUERDA	Funciona
LIMPADOR DE PARA-BRISA DIANTEIRO	Possui
PARA-CHOQUE DIANTEIRO	Necessita de Troca
PARA-SOL	Possui
VIDROS ELÉTRICOS DIANTEIROS	Funciona

PARTE TRASEIRA

GRAVAÇÃO DO PARABRISA TRASEIRO	Preservada
LANTERNA TRASEIRA DIREITA	Funciona
LANTERNA TRASEIRA ESQUERDA	Funciona
LIMPADOR DE PARA-BRISA TRASEIRO	Possui
PARA-CHOQUE TRASEIRO	Danificado Reparável
PNEU ESTEPE	Meia-Vida
PORTA MALAS	Sem Danos
VIDROS ELÉTRICOS TRASEIRO	Não Possui



PLENAVER VISTORIA VEICULAR
CNPJ: 22.749.502/0001-52
(11) 5031-4102

ESTADO DO VEÍCULO

BANCOS E REVESTIMENTO

ESCOSTO DE CABEÇA DIANTEIRO	Bom
ENCOSTO DE CABEÇA TRASEIRO	Bom
ESTOFADO	Bom
TIPO DE ESTOFADO	Pano

LATERAL ESQUERDA

GRAVAÇÃO DO VIDRO DIANTEIRO	Preservada
GRAVAÇÃO DO VIDRO TRASEIRO	Preservada
LATERAL TRASEIRA ESQUERDA	Sem Danos
PARALAMA DIANTEIRO ESQUERDO	Sem Danos
PORTA DIANTEIRA ESQUERDA	Sem Danos
PORTA TRASEIRA ESQUERDA	Sem Danos

LATERAL DIREITA

GRAVAÇÃO DO VIDRO DIANTEIRO	Preservada
GRAVAÇÃO DO VIDRO TRASEIRO	Preservada
LATERAL TRASEIRA DIREITA	Sem Danos
PARALAMA DIANTEIRO DIREITA	Sem Danos
PORTA DIANTEIRA DIREITA	Danificado Reparável
PORTA TRASEIRA DIREITA	Danificado Reparável

ACIONAMENTO DO MOTOR

VEÍCULO COM CHAVE	Sim
TIPO DE CHAVE	Simple
VEÍCULO LIGA	Sim
CHAVE ORIGINAL	Sim
CHAVE RESERVA	Não Possui
CÂMBIO ENGATA	Sim

ESTRUTURA

ASSOALHO CENTRAL	Sem Danos
ASSOALHO DO PORTA MALAS	Sem Danos
CAIXA DE AR	Sem Danos
COLUNA	Sem Danos
DANO ESTRUTURAL DO TETO	Sem Danos
ESCAPAMENTO	Possui
FUNILARIA	Bom
LONGARINA	Sem Danos
REVESTIMENTO DO TETO	Bom
REVESTIMENTO INTERNO LATERAIS	Bom
TAPETE	Possui
TETO	Sem Danos
VEÍCULO MODIFICADO	Não

EQUIPAMENTOS

AIR BAG	Possui
BLINDAGEM	Não Possui
CHAVE DE RODA	Possui
CINTO DE SEGURANÇA	Possui
ESTADO DO AIRBAG	Não Deflagrado
ESTADO DOS VIDROS BLINDADOS	Não Possui
FREIOS ABS	Possui
TIPO DE BLINDAGEM	Não Possui
TRAVA ELÉTRICA	Possui
TRIANGULO	Possui
VIDROS ELÉTRICOS	Dianteiro Elétrico
AR CONDICIONADO	Funciona
MANUAL DE INSTRUÇÃO	Possui
MACACO	Possui

LATERAL DIREITA

PNEU DIANTEIRO DIREITO	Meia-Vida
PNEU DIANTEIRO ESQUERDO	Meia-Vida
PNEU TRASEIRO DIREITO	Meia-Vida
PNEU TRASEIRO ESQUERO	Meia-Vida
POSSUI CALOTAS	Possui
RODA ESTEPE	Sem Danos
TIPO DE RODA	Ferro

FOTOS

ODÔMETRO (KM)



CAPO

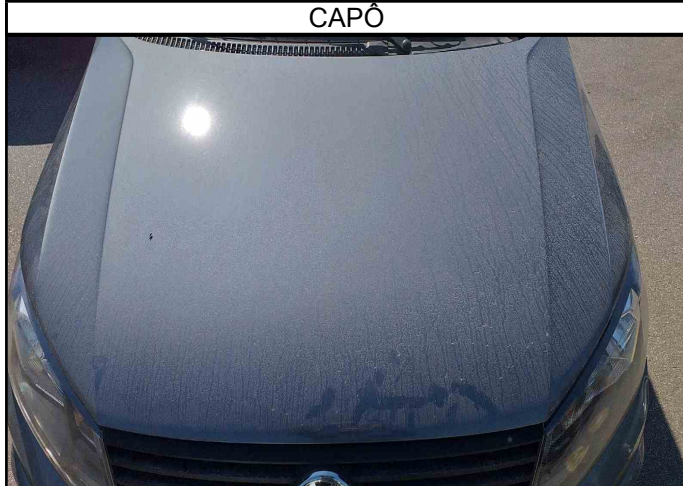

PARA-CHOQUE DIANTEIRO



PARA-SOL



PARALAMA DIANTEIRO ESQUERDO



PORTA DIANTEIRA ESQUERDA



PORTA TRASEIRA ESQUERDA



PARA-CHOQUE TRASEIRO



PNEU ESTEPE



PORTA MALAS



PARALAMA DIANTEIRA DIREITA

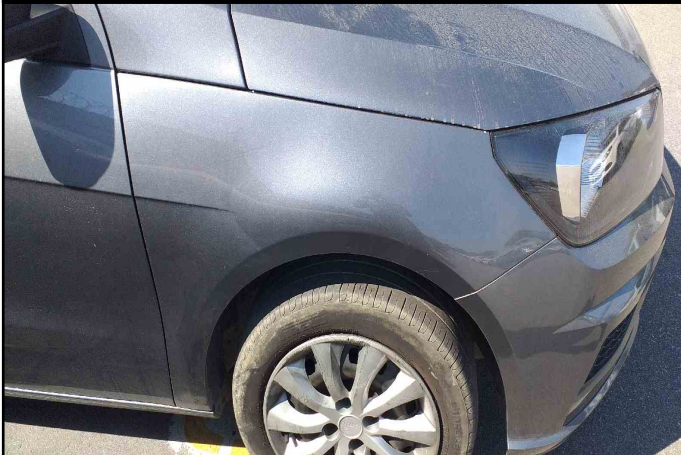

PORTA DIANTEIRA DIREITA



PORTA TRASEIRA DIREITA

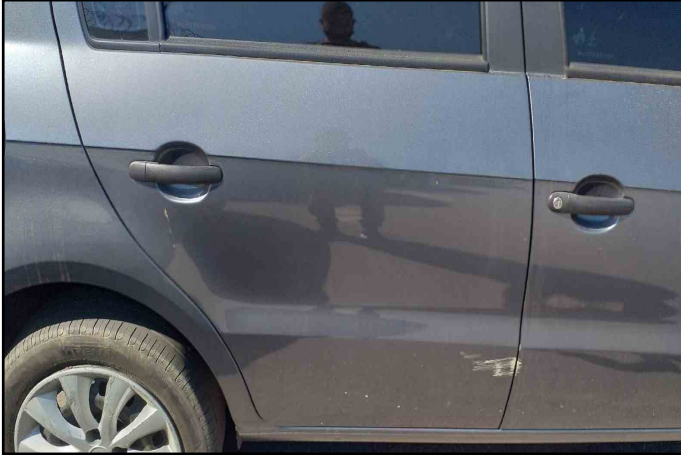

PNEU DIANTEIRO DIREITO

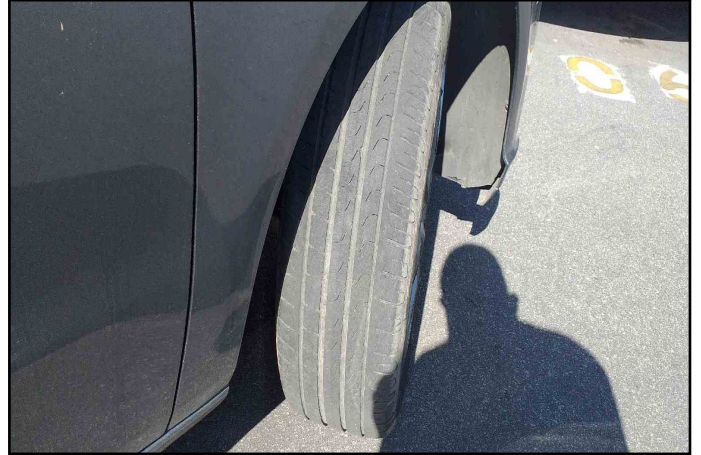

PNEU TRASEIRO DIREITO



PNEU DIANTEIRO ESQUERDO



PNEU TRASEIRO ESQUERDO

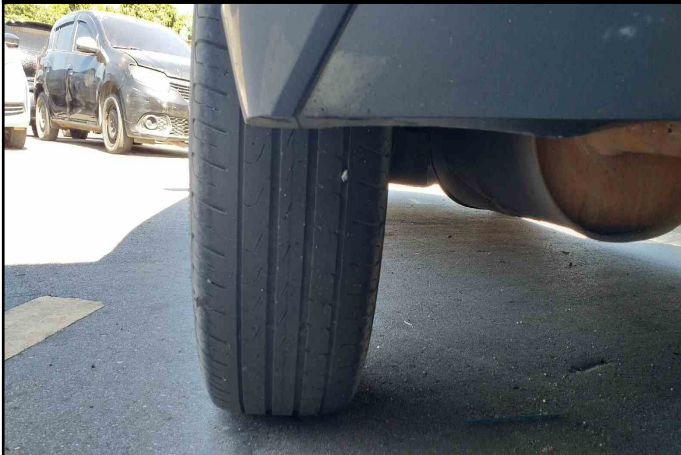

RODA ESTEPE



MACACO

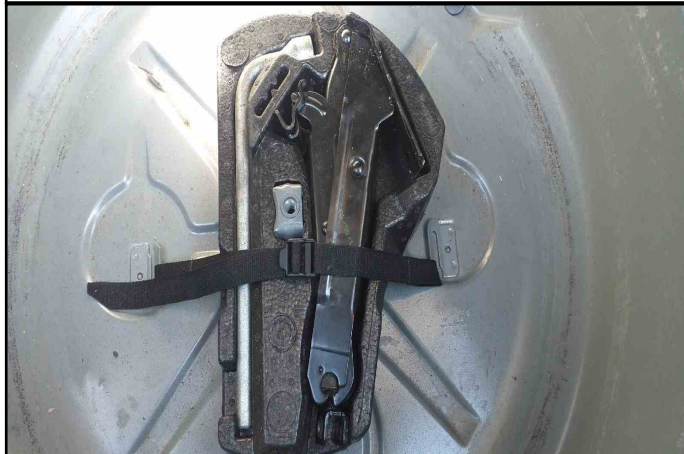

TRIANGULO



CHAVE DE RODA

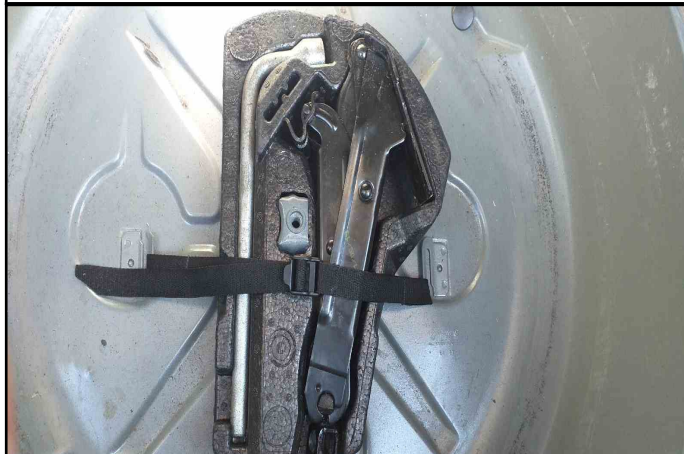

REVESTIMENTO INTERNO LATERAIS

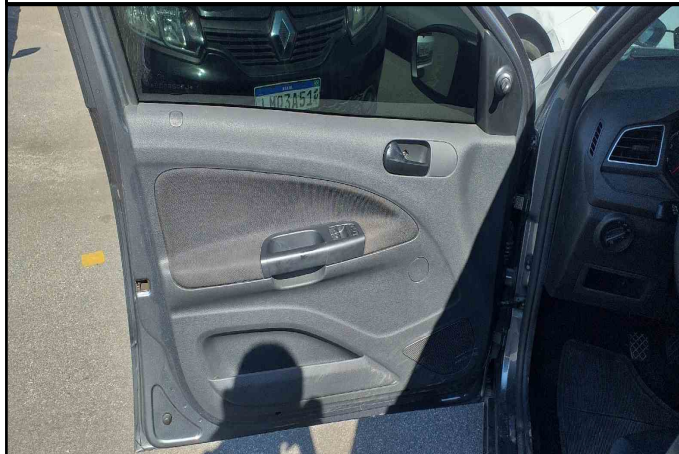

MANUAL DE INSTRUÇÃO

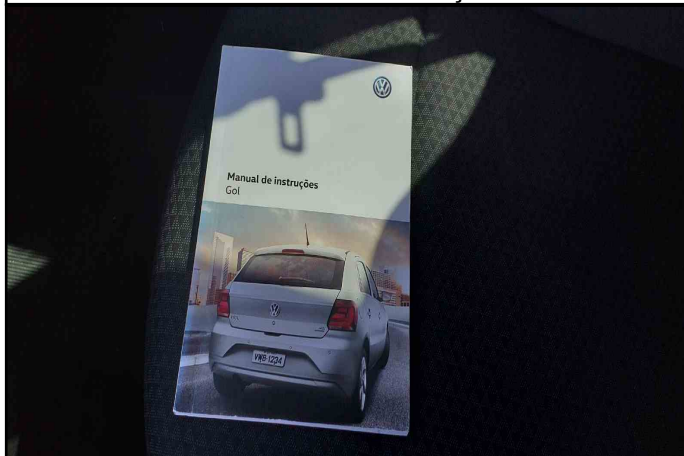

ASSOALHO CENTRAL

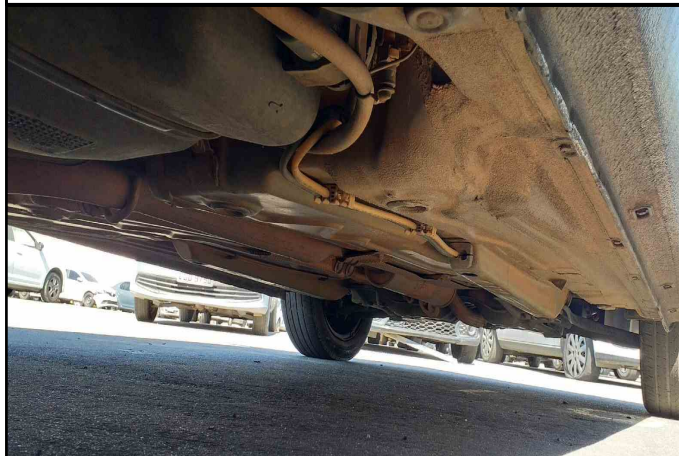

ASSOALHO DO PORTA MALAS

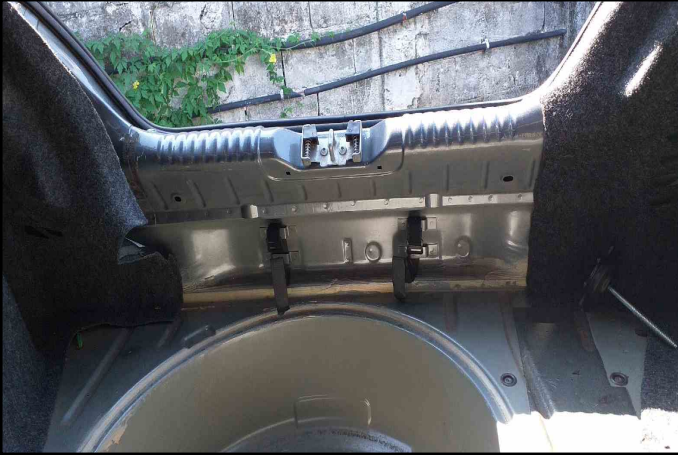

REVESTIMENTO DO TETO



TETO

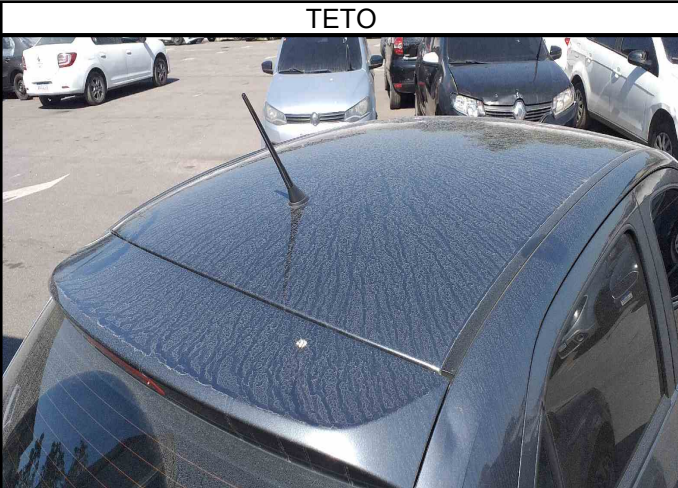

TIPO DE CHAVE



NUMERAÇÃO DO CHASSI



NUMERAÇÃO DO MOTOR



VISTORIADOR (FELIPE LUIZ DOS SANTOS BARROS)