

**DADOS GERAIS:**

DATA:	13/05/2021	STATUS:	APROVADO
CLIENTE:	BANCO PAN S.A.	Nº DO LAUDO:	861345
UNIDADE:	SÃO CAETANO DO SUL	VISTORIADOR:	JONAS JOSÉ CELESTINO

DADOS DO VEICULO:

FABRICANTE/MARCA:	CITROEN	MODELO/VERSÃO:	CITROEN C4 20GLXA5P F
ANO FAB./MODELO:	2010 / 2011	COR:	PRATA
PLACA:	ERU0113	CIDADE:	SÃO PAULO
Nº DO CHASSI NO VEÍC.:	8BCLCRFJWAG541980	Nº DO MOTOR NO VEÍC.:	10TWAA0045676
Nº DO CHASSI NA BIN:	8BCLCRFJWAG541980	Nº DO MOTOR NA BIN:	10TWAA0045676
Nº DO CHASSI NO CRLV:	n/i	Nº DO MOTOR NO CRLV:	n/i
Nº DO CÂMBIO NO VEÍC.:	n/i	COMBUSTÍVEL:	FLEX
Nº DO CÂMBIO NA BIN:	n/i	KM:	112224

1 - CONDIÇÃO DA NÚMERAÇÃO DO CHASSI:

✓ DENTRO DOS PADRÕES DO FABRICANTE

2 - CONDIÇÃO DA NÚMERAÇÃO DO MOTOR:

✓ DENTRO DOS PADRÕES

3 - CONDIÇÃO DA NUMERAÇÃO DO CÂMBIO:

✓ OBSTRUÍDA / SEM ACESSO (ITEM EXCLUÍDO DE PARECER)

4 - CONDIÇÕES DAS ETIQUETAS ETA:**ASSOALHO**

✓ NÃO OBRIGATÓRIA

BATENTE DA PORTA

✓ ORIGINAL / DENTRO DOS PADRÕES DO FABRICANTE

COMPARTIMENTO DO MOTOR

✓ ORIGINAL / DENTRO DOS PADRÕES DO FABRICANTE

5 - DATA DO CINTO DE SEGURANÇA:**DIANTEIRO DIREITO**

✓ COMPATÍVEL COM O ANO DO VEÍCULO -

DIANTEIRO ESQUERDO

✓ COMPATÍVEL COM O ANO DO VEÍCULO -

TRASEIRO DIREITO

✓ COMPATÍVEL COM O ANO DO VEÍCULO -

TRASEIRO ESQUERDO

✓ COMPATÍVEL COM O ANO DO VEÍCULO -

6 - CONDIÇÃO DA GRAVAÇÃO DO CHASSI NOS VIDROS:**VIDRO DA PORTA DIANTEIRA DIREITA**

✓ ORIGINAL / DENTRO DOS PADRÕES DO FABRICANTE -

VIDRO DA PORTA DIANTEIRA ESQUERDA

✓ ORIGINAL / DENTRO DOS PADRÕES DO FABRICANTE -

VIDRO DA PORTA TRASEIRA DIREITA

✓ ORIGINAL / DENTRO DOS PADRÕES DO FABRICANTE -

VIDRO DA PORTA TRASEIRA ESQUERDA

✓ ORIGINAL / DENTRO DOS PADRÕES DO FABRICANTE -

VIDRO DIANTEIRO (PARA-BRISA)

✓ ORIGINAL / DENTRO DOS PADRÕES DO FABRICANTE -

VIDRO TRASEIRO (VIGIA)

✓ ORIGINAL / DENTRO DOS PADRÕES DO FABRICANTE -

7 - CONDIÇÕES DA PLACA:

✓ PLACA E TARJETA EM CONFORMIDADE

8 - CONDIÇÕES DA ESTRUTURA DA CARROÇARIA:

✓ APRESENTA AVARIAS E REPAROS QUE NÃO AFETAM A ESTRUTURA DA CARROÇARIA

9 - REGISTRO E HISTÓRICO DE LEILÃO / SINISTRO / ROUBO E FURTO:

✓ NENHUM REGISTRO ENCONTRADO

OBSERVAÇÕES DO VEÍCULO:**NADA CONSTA****OBSERVAÇÕES GERAIS:**

O presente laudo possui caráter informativo de análise particular do veículo vistoriado, não substituindo a Perícia Oficial do Instituto de Criminalística - A unidade Super Visão prestadora de serviço abaixo descrita não se responsabiliza por quaisquer modificações posteriores a realização do laudo, baseados nos itens que contemplam esta vistoria, sendo que sua validade é no exato momento da vistoria - O status/resultado final do presente laudo segue o critério de avaliação desenvolvido pela Super Visão Perícias Vistorias Ltda, podendo este ser alterado a qualquer momento, sem prévia comunicação. A unidade Super Visão prestadora de serviço abaixo descrita, repassa na íntegra os dados fornecidos pela empresa de consulta/pesquisa, não se responsabilizando pelas informações dos mesmos. Informamos que as nomenclaturas dos resultados foram alteradas para Aprovado com Apointamento (substituindo a Ressalva) e Não Conforme (substituindo o Reprovado). Última revisão de Critérios: 11/03/19. Não nos responsabilizamos por eventuais divergências de Status ref. a esta revisão/atualização.

Critério de avaliação da seguradoras:

Ao receber este laudo, o cliente fica ciente que as companhias de seguro possuem seus próprios métodos e critérios de avaliação do risco para aceitação ou não de automóveis, por esse motivo informamos que o critério de avaliação da Super Visão bem como o resultado final da vistoria, independe da aceitação ou não da seguradora.

JONAS JOSÉ CELESTINO - 406573281
VistoriadorJAQUELINE BATISTA DA SILVA - 341181365
Auxiliar Conferente

Eu, BANCO PAN S.A. declaro ter recebido o seguinte da: BTR PERICIAS E VISTORIAS AUTOMOTIVAS LTDA e CNPJ: 09110653000106 e compreendido todas as informações contidas neste laudo no ato da inspeção do veículo, concordando que quaisquer esclarecimentos futuros sobre as condições do veículo ora vistoriado somente poderão ser solicitados por mim.

SUPER VISÃO: SEGURANÇA PARA QUEM COMPRA. TRANQUILIDADE PARA QUEM VENDE!



FOTOGRAFIAS DO LAUDO: 861345

CHASSI

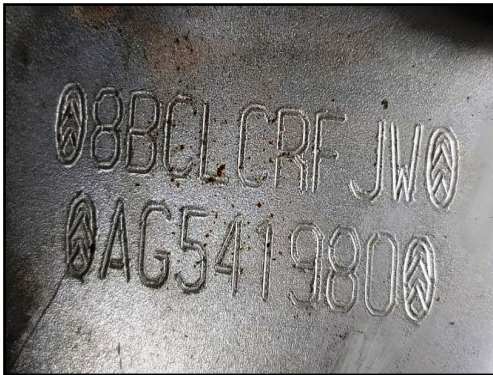

MOTOR

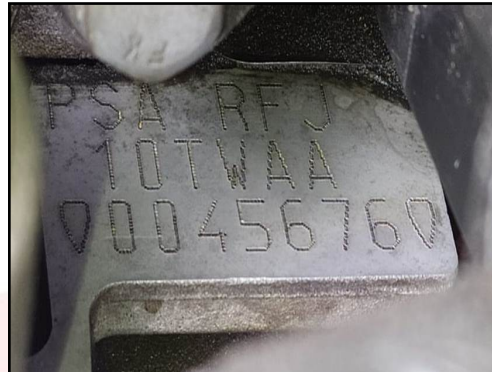

FRENTE



TRASEIRA



PLACA



DATA DO CINTO DE SEGURANÇA



CÂMBIO



ETIQUETA ETA MOTOR



KM



JONAS JOSÉ CELESTINO - 406573281
Vistoriador

JAQUELINE BATISTA DA SILVA - 341181365
Auxiliar Conferente

Eu, BANCO PAN S.A. declaro ter recebido o seguinte da: BTR PERICIAS E VISTORIAS AUTOMOTIVAS LTDA e CNPJ: 09110653000106 e compreendido todas as informações contidas neste laudo no ato da inspeção do veículo, concordando que quaisquer esclarecimentos futuros sobre as condições do veículo ora vistoriado somente poderão ser solicitados por mim.

SUPER VISÃO: SEGURANÇA PARA QUEM COMPRA. TRANQUILIDADE PARA QUEM VENDE!



FOTOGRAFIAS DO LAUDO: 861345

LACRE



FOTO ETA COLUNA

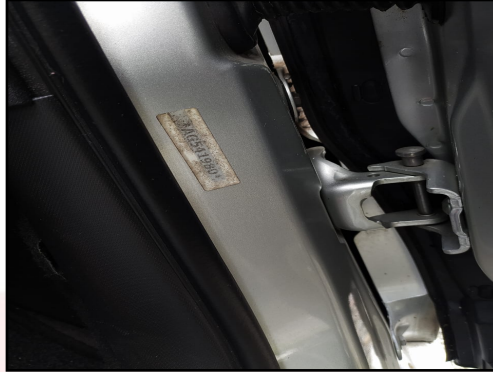

TORRE AMORT DIANT / DIREITA



TORRE AMORT DIANT / ESQUERDA



LONGARINA DIANT / DIREITA



LONGARINA DIANT / ESQUER



LONGARINA TRASEIRA / DIREITA



LONGARINA TRASEIRA / ESQUERDA



GRAVAÇÃO DO VIDRO



JONAS JOSÉ CELESTINO - 406573281
Vistoriador

JAQUELINE BATISTA DA SILVA - 341181365
Auxiliar Conferente

Eu, BANCO PAN S.A. declaro ter recebido o seguinte da: BTR PERICIAS E VISTORIAS AUTOMOTIVAS LTDA e CNPJ: 09110653000106 e compreendido todas as informações contidas neste laudo no ato da inspeção do veículo, concordando que quaisquer esclarecimentos futuros sobre as condições do veículo ora vistoriado somente poderão ser solicitados por mim.

SUPER VISÃO: SEGURANÇA PARA QUEM COMPRA. TRANQUILIDADE PARA QUEM VENDE!