



PLENAVER VISTORIA VEICULAR
CNPJ: 22.749.502/0001-52
(11) 5031-4102

Placa PPC6490	Chassi 9BGPN68M0EB309838	Chassi BIN 9BGPN68M0EB309838	Código Molicar 01712205-3	Código FIPE 004401-6
Ano Fabricação 2014	Ano Modelo 2014	Motor BIN LFH141895629	Motor Observado LFH141895629	Cor PRATA
Combustível ALCOOL/GASOLINA	Motorização 1.8	Tipo de cambio Automático	Odômetro (KM) 94857	Renavam 01034854264
Marca CHEVROLET	Modelo CZUZE	Versão Veículo LTZ HB	Quantidades de portas 5 PORTAS	Tipo de Direção Hidráulica
Histórico de leilão Não	Status Itau Bom	Chassi Remarcado?	Motivo Reprova/ Restrição ---	Situação Chassi Em circulação
Cidade Vistoria Betim	Estado Vistoria MG	UF Vistoria MG	Patio Vistoria SUPERBID BETIM/MG	

Observações:

Estado: Minas Gerais
Código MOLICAR: 01712205-3
CHEVROLET CRUZE SPORT6 LTZ 1.8 16V AT FLEXPWR 4p Eta./Gas.
Ano Fabricação: 2014
Ano Modelo: 2014
Passageiros: 5
Peso em ordem de marcha(kg): 1250
Potência Máxima: 141 CV

LATERAL DIANTEIRA PASSAGEIRO



LATERAL DIANTEIRA MOTORISTA



LATERAL TRASEIRA PASSAGEIRO



LATERAL TRASEIRA MOTORISTA



ESTOFAMENTO DIANTEIRO

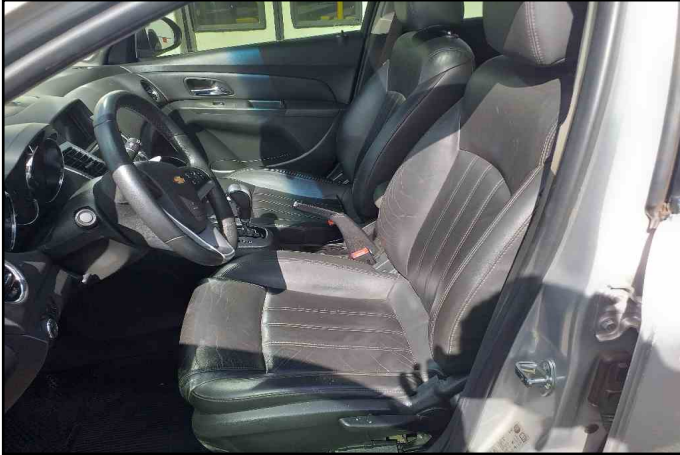

ESTOFAMENTO TRASEIRO



COMPARTIMENTO MOTOR



PAINEL INTERNO



ESTADO DO VEÍCULO

PARTE DIANTERIA

CAPÔ	Danificado Reparável
FAROL ALTO DIANTEIRO DIREITO	Não foi possível verificar
FAROL DE NEBLINA DIREITO	Não foi possível verificar
FAROL DE NEBLINA ESQUERDO	Não foi possível verificar
FAROL ALTO DIANTEIRO ESQUERDO	Não foi possível verificar
GRADE	Sem Danos
GRAVAÇÃO DO PARA-BRISA DIANTEIRO	Preservada
LANTERNA DIANTEIRA DIREITA	Funciona
LANTERNA DIANTEIRA ESQUERDA	Funciona
LIMPADOR DE PARA-BRISA DIANTEIRO	Possui
PARA-CHOQUE DIANTEIRO	Danificado Reparável
PARA-SOL	Possui
VIDROS ELÉTRICOS DIANTEIROS	Não foi possível verificar

PARTE TRASEIRA

GRAVAÇÃO DO PARABRISA TRASEIRO	Preservada
LANTERNA TRASEIRA DIREITA	Funciona
LANTERNA TRASEIRA ESQUERDA	Funciona
LIMPADOR DE PARA-BRISA TRASEIRO	Possui
PARA-CHOQUE TRASEIRO	Danificado Reparável
PNEU ESTEPE	Não Possui
PORTA MALAS	Sem Danos
VIDROS ELÉTRICOS TRASEIRO	Não foi possível verificar



PLENAVER VISTORIA VEICULAR
CNPJ: 22.749.502/0001-52
(11) 5031-4102

ESTADO DO VEÍCULO

BANCOS E REVESTIMENTO

ESCOSTO DE CABEÇA DIANTEIRO	Bom
ENCOSTO DE CABEÇA TRASEIRO	Bom
ESTOFADO	Bom
TIPO DE ESTOFADO	Couro

LATERAL ESQUERDA

GRAVAÇÃO DO VIDRO DIANTEIRO	Preservada
GRAVAÇÃO DO VIDRO TRASEIRO	Preservada
LATERAL TRASEIRA ESQUERDA	Danificado Reparável
PARALAMA DIANTEIRO ESQUERDO	Danificado Reparável
PORTA DIANTEIRA ESQUERDA	Danificado Reparável
PORTA TRASEIRA ESQUERDA	Danificado Reparável

LATERAL DIREITA

GRAVAÇÃO DO VIDRO DIANTEIRO	Preservada
GRAVAÇÃO DO VIDRO TRASEIRO	Preservada
LATERAL TRASEIRA DIREITA	Danificado Reparável
PARALAMA DIANTEIRO DIREITA	Sem Danos
PORTA DIANTEIRA DIREITA	Sem Danos
PORTA TRASEIRA DIREITA	Danificado Reparável

ACIONAMENTO DO MOTOR

VEÍCULO COM CHAVE	Sim
TIPO DE CHAVE	Simple
VEÍCULO LIGA	Não
CHAVE ORIGINAL	Não
CHAVE RESERVA	Não Possui
CÂMBIO ENGATA	Sim

ESTRUTURA

ASSOALHO CENTRAL	Sem Danos
ASSOALHO DO PORTA MALAS	Sem Danos
CAIXA DE AR	Sem Danos
COLUNA	Sem Danos
DANO ESTRUTURAL DO TETO	Sem Danos
ESCAPAMENTO	Possui
FUNILARIA	Bom
LONGARINA	Sem Danos
REVESTIMENTO DO TETO	Bom
REVESTIMENTO INTERNO LATERAIS	Bom
TAPETE	Possui
TETO	Danificado Reparável
VEÍCULO MODIFICADO	Não

EQUIPAMENTOS

AIR BAG	Possui
BLINDAGEM	Não Possui
CHAVE DE RODA	Possui
CINTO DE SEGURANÇA	Possui
ESTADO DO AIRBAG	Não Deflagrado
ESTADO DOS VIDROS BLINDADOS	Não Possui
FREIOS ABS	Possui
TIPO DE BLINDAGEM	Não Possui
TRAVA ELÉTRICA	Possui
TRIANGULO	Possui
VIDROS ELÉTRICOS	Dianteiro e Traseiro Elétrico
AR CONDICIONADO	Não foi possível verificar
MANUAL DE INSTRUÇÃO	Não Possui
MACACO	Possui

LATERAL DIREITA

PNEU DIANTEIRO DIREITO	Meia-Vida
PNEU DIANTEIRO ESQUERDO	Meia-Vida
PNEU TRASEIRO DIREITO	Meia-Vida
PNEU TRASEIRO ESQUERDO	Meia-Vida
POSSUI CALOTAS	Não Possui
RODA ESTEPE	Necessita de Troca
TIPO DE RODA	Liga Leve

FOTOS

ODÔMETRO (KM)



CAPO



PARA-CHOQUE DIANTEIRO



PARA-SOL



PARALAMA DIANTEIRO ESQUERDO



PORTA DIANTEIRA ESQUERDA



PORTA TRASEIRA ESQUERDA



PARA-CHOQUE TRASEIRO



PNEU ESTEPE

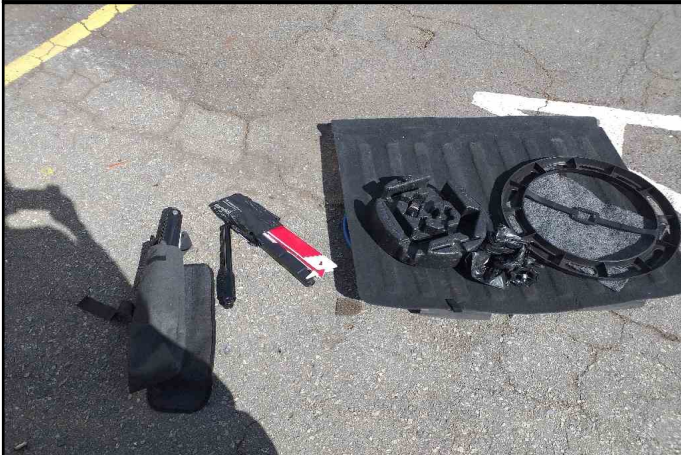

PORTA MALAS



PARALAMA DIANTEIRA DIREITA



PORTA DIANTEIRA DIREITA

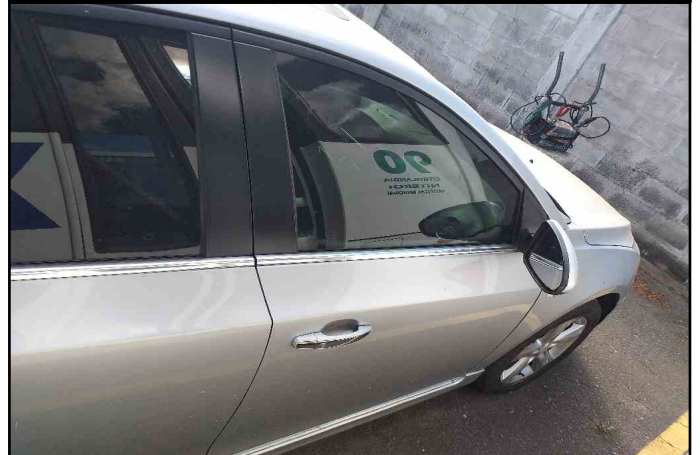

PORTA TRASEIRA DIREITA



PNEU DIANTEIRO DIREITO



PNEU TRASEIRO DIREITO

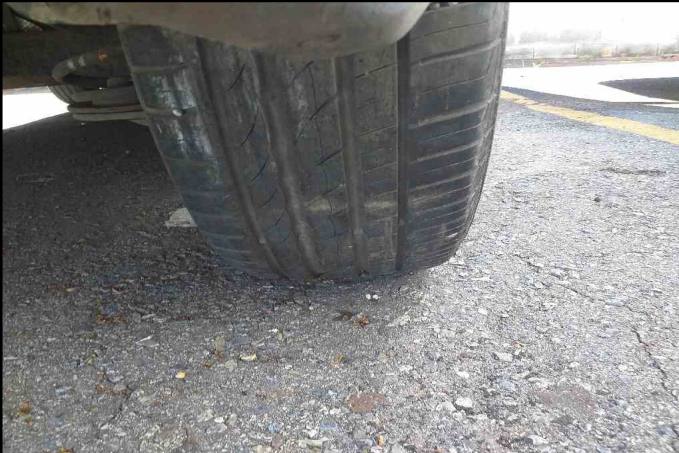

PNEU DIANTEIRO ESQUERDO



PNEU TRASEIRO ESQUERDO



RODA ESTEPE



MACACO



TRIANGULO



CHAVE DE RODA



REVESTIMENTO INTERNO LATERAIS



MANUAL DE INSTRUÇÃO

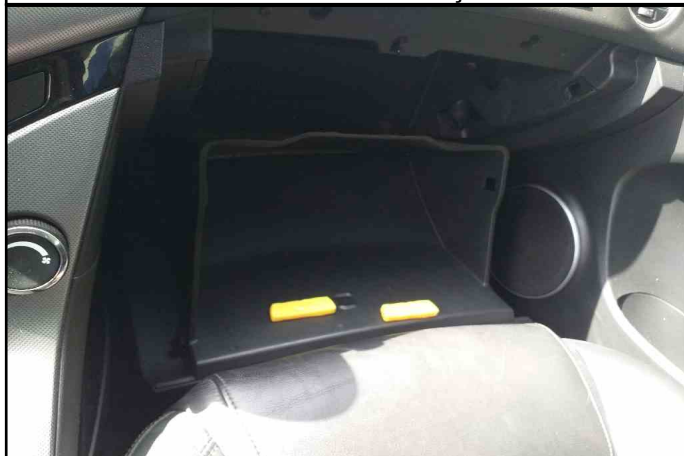

ASSOALHO CENTRAL



ASSOALHO DO PORTA MALAS



REVESTIMENTO DO TETO



TETO



TIPO DE CHAVE

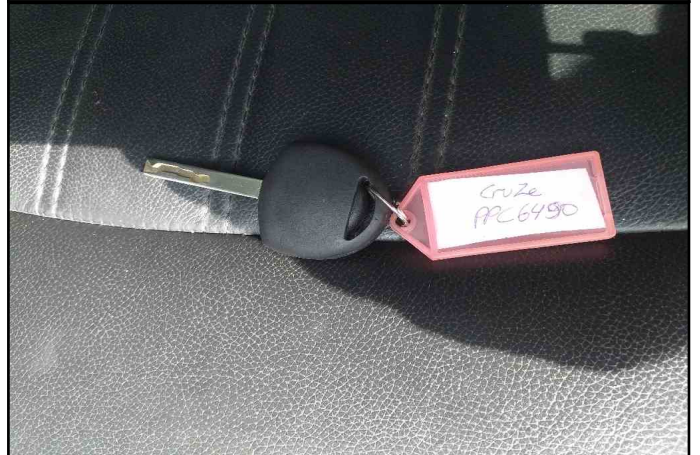

NUMERAÇÃO DO CHASSI



NUMERAÇÃO DO MOTOR



VISTORIADOR (ROGERIO LOPES DA SILVA)